

# REACTUALIZARE PLAN URBANISTIC GENERAL COMUNA SCHELA

## LEGENDĂ

**LIMITE**

- LIMITA TERITORIULUI ADMINISTRATIV
- LIMITA INTRAVILANULUI PROPUȘ
- SUPRAFEȚE INTRODUSE ÎN INTRAVILAN

**ALIMENTARE CU APĂ**

- REȚEA MAJORĂ DE DISTRIBUȚIE A APEI POTABILE EXISTENTĂ
- CONDUCTĂ DE ADUCȚIUNE
- REZERVOR DE ÎNMAGAZINARE A APEI POTABILE
- GOSPODĂRIE DE APĂ EXISTENTĂ

**CANALIZARE**

- REȚEA MAJORĂ DE CANALIZARE A APEI UZATE MENAJERE EXISTENTĂ
- REȚEA MAJORĂ DE CANALIZARE A APEI UZATE MENAJERE PROPUȘĂ
- STAȚIE DE EPURARE A APEI UZATE EXISTENTĂ
- STAȚIE DE POMPARE A APEI UZATE PROPUȘĂ

**ALIMENTARE CU GAZE**

- STAȚIE DE REGLARE DE SECTOR
- REȚEA DE GAZE DISTRIBUȚIE EXISTENTĂ

**TELECOMUNICAȚII**

- CENTRALĂ TELEFONICĂ AUTOMATĂ EXISTENTĂ
- MAGISTRALE CABLURI FIBRĂ OPTICĂ EXISTENTĂ

**ALIMENTARE CU ENERGIE ELECTRICĂ**

- LEA 400 kV - LINIE ELECTRICĂ AERIANĂ 400 kV EXISTENTĂ GUTINĂS - SMÂRDAN
- LEA 220 kV - LINIE ELECTRICĂ AERIANĂ 220 kV BARBOȘI - FOCSANI VEST
- LEA 110 kV - LINIE ELECTRICĂ AERIANĂ 110 kV EXISTENTĂ
- LEA 20 kV - LINIE ELECTRICĂ AERIANĂ 20 kV EXISTENTĂ
- POST DE TRANSFORMARE AERIAN EXISTENT
- POST DE TRANSFORMARE ÎN CABINĂ DE ZIDĂRIE EXISTENT

**ZONE DE PROTECȚIE ȘI DE SIGURANȚĂ**

- ZONE PROTEJATE PE BAZA NORMELOR SANITARE
- INTERDICȚIE DEFINITIVĂ DE CONSTRUIRE
- ZONĂ DE PROTECȚIE FAȚĂ DE CONȘTRUCȚII ȘI CULOARE TEHNICE

### DOTĂRI EXISTENTE SCHELA - RESIDENȚĂ DE COMUNĂ

**INSTITUȚII PUBLICE ȘI SERVICII**

- 1 PRIMĂRIE (ZP)
- 2 CĂMIN CULTURAL (ZC)
- 3 ȘCOALA GENERALĂ (Zin)
- 4 ȘCOALA (Za)
- 5 GRĂDINIȚĂ (Zin)
- 6 BISERICĂ ORTODOXĂ (ZB)
- 7 BISERICĂ PENTECOSTALĂ (ZB)
- 8 DISPENSAR (ZP)
- 9 FARMACIE (ZP)
- 10 SERVICII (ZP)
- 11 MAGAZIN (ZP)
- 12 MAGAZIN UNIVERSAL (ZP)
- 13 POSTĂ (ZP)
- 14 COAFOR-FRIZERIE (ZP)
- 15 S.C. FURIOSO S.R.L. (ZP)
- 16 ALIMENTARA "LA DOI PAȘI" (ZP)
- 17 CASA MIRESEI (ZP)
- 18 S.C. DUMITRU S.R.L. (ZP)
- 19 BRUTĂRIE (ZP)

**SPAȚII PLANTATE, AGREMENT, SPORT**

- 20 TEREN DE SPORT (ZV 1)

**DEPOZITARE DEȘURI**

- 21 POLIȚIE (DS)

**INDUSTRIE ȘI DEPOZITARE**

- 22 MAGAZIN ASOCIAȚIA AGRICOLĂ ALBINA (ZI)
- 23 DEPOZIT DE MATERIALE (ZI)
- 24 S.C. PETROM S.A. - PARC NR. 12 INDEPENDENȚA - SECȚIA NR. 2 - INDEPENDENȚA (ZI)
- 25 SONDE DE PETROL (ZI)
- 26 MOARĂ (ZI)
- 27 ZONĂ INDUSTRIALĂ (ZI)

**UNITĂȚI AGRO-ZOOTECNICE**

- 28 S.C. LINCADRALEX S.R.L. (ZA)
- 29 ASOCIAȚIA AGRICOLĂ ALBINA - GARAJ (ZA)
- 30 S.C. AGROMEC S.A. ȘENDRENI - SECȚIA SCHELA (ZA)
- 31 S.N.L.F. (ZA)

**GOSPODĂRIE COMUNALĂ**

- 32 CIMETIR (GC)
- 33 GOSPODĂRIE DE APĂ (GC)
- 34 PUȚ FORAT DE APĂ (GC)

**CONȘTRUCȚII TEHNICE - EDILITARE**

- 35 STAȚIE C.A.T.V.+S.C. IACOVIMI COMP. S.R.L. (GC)
- 36 STAȚIE DE EPURARE (GC)
- 37 STAȚIE TRANSFER ENERGIE ELECTRICĂ (GC)

**DOTĂRI PROPUSE**

- 38 REGULARIZARE ALBIE PĂRAU

### ZONA ANALIZATĂ

	<b>ALIANA-TEAM CONSULTING S.R.L.</b> Sediul: Strada nr. 25, etaj 2 117000, Cluj Napoca, Romania Telefon: 0364 410000 Fax: 0364 410001 Email: aliana.team@aliana-team.ro	<b>Director:</b> Bocsin Flaviu - Marian	<b>Proiect nr.:</b> 9/29/3372/2017
<b>SPECIFICATIE</b>	<b>NUME</b>	<b>Beneficiar:</b> U.A.T. COMUNA SCHELA, JUDEȚUL GALAȚI	<b>Faza:</b> P.U.G.
<b>ȘEF PROIECT</b>	Arh. Gabor Iuliana	<b>Titlu proiect:</b> REACTUALIZARE PLAN URBANISTIC GENERAL COMUNA SCHELA	<b>Planșa nr.:</b> U4.1
<b>PROIECTAT</b>	Arh. s. Tirșu Mihaela	<b>Titlu planșă:</b> REGLEMENTĂRI - ECHIPARE EDILITARĂ - SCHELA	
<b>DESENAT</b>	Ing. Stoian Ioana-Dorina		



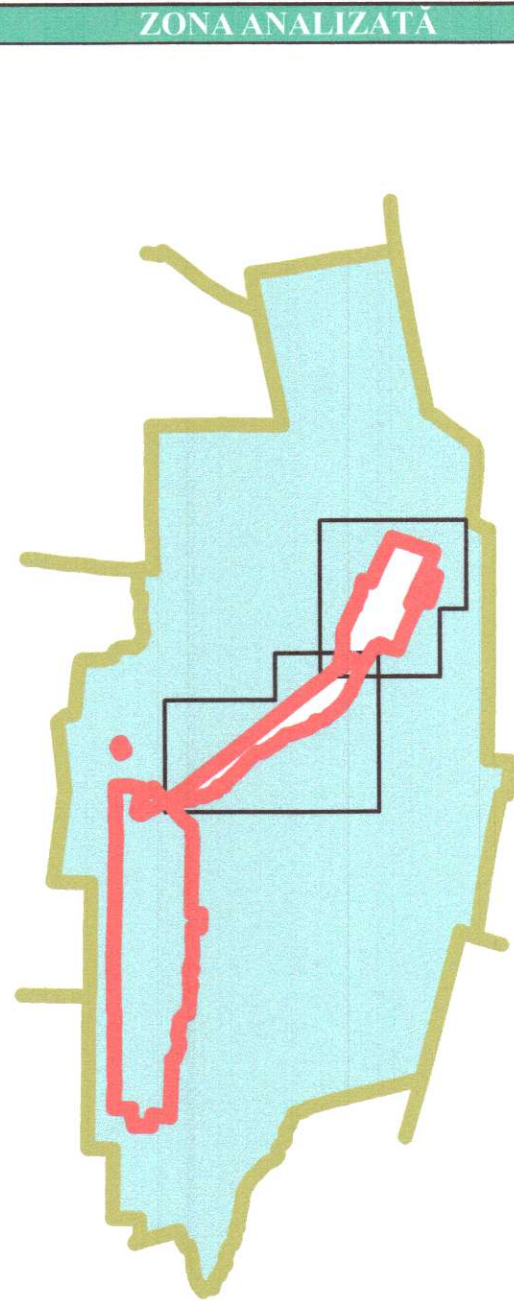
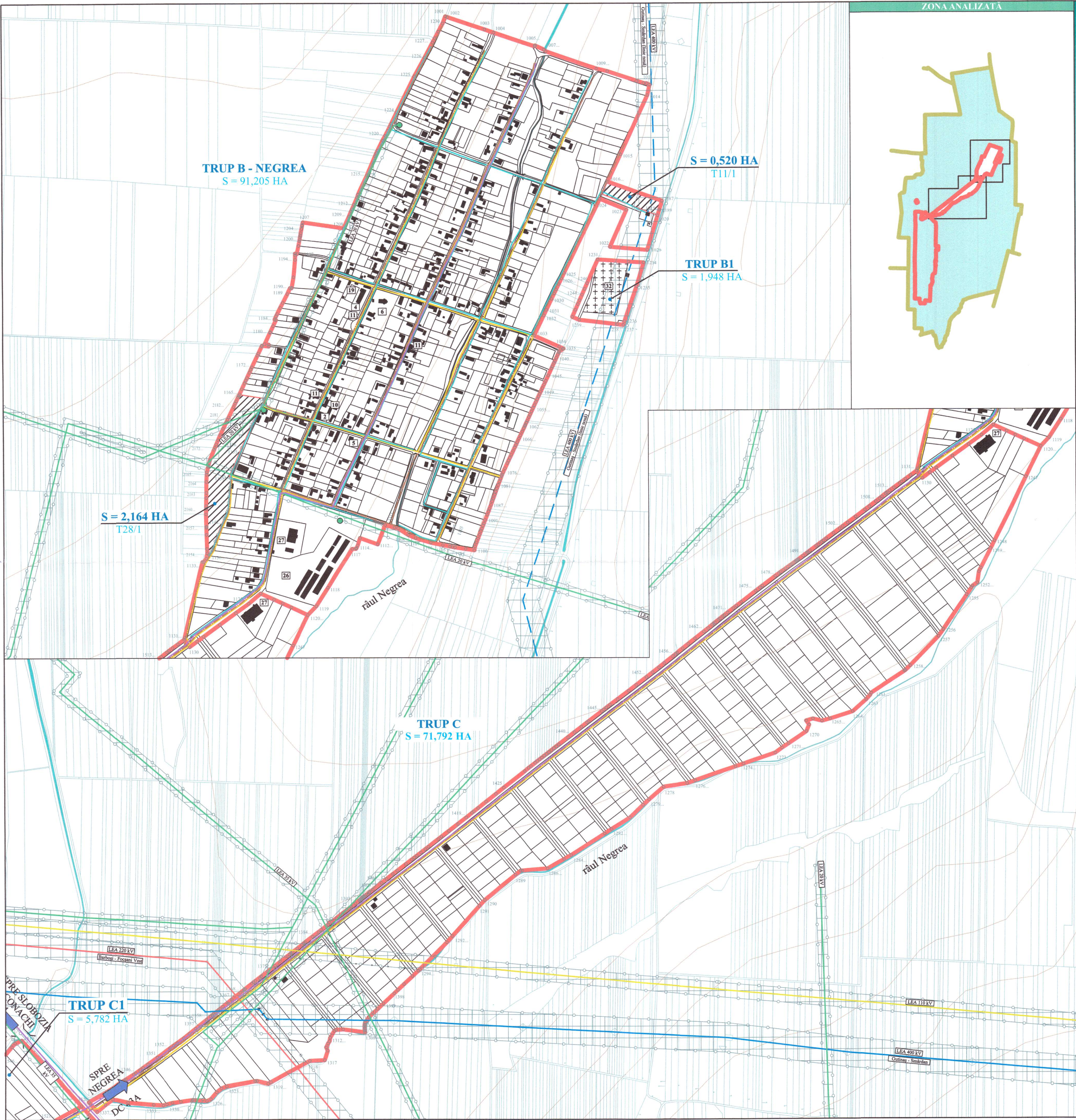

# REACTUALIZARE PLAN URBANISTIC GENERAL COMUNA SCHELA

## LEGENDĂ

**LIMITE**

- LIMITA TERITORIULUI ADMINISTRATIV
- LIMITA INTRAVILANULUI PROPUȘ
- SUPRAFEȚE INTRODUSE ÎN INTRAVILAN

**ALIMENTARE CU APĂ**

- REȚEA MAJORĂ DE DISTRIBUȚIE A APEI POTABILE EXISTENTĂ

**CANALIZARE**

- REȚEA MAJORĂ DE CANALIZARE A APEI UZATE MENAJERE PROPUȘĂ

**ALIMENTARE CU GAZE**

- REȚEA DE GAZE DISTRIBUȚIE EXISTENTĂ

**TELECOMUNICAȚII**

- MAGISTRALE CABLURI FIBRĂ OPTICĂ EXISTENTĂ

**ALIMENTARE CU ENERGIE ELECTRICĂ**

- LEA 400 kV LINIE ELECTRICĂ AERIANĂ 400 kV EXISTENTĂ GUTINAȘ - SMÂRDAN
- LEA 400 kV LINIE ELECTRICĂ AERIANĂ 400 kV PROPUȘĂ GUTINAȘ - SMÂRDAN
- LEA 220 kV LINIE ELECTRICĂ AERIANĂ 220 kV BARBOȘI - FOȘȘANI VEST
- LEA 110 kV LINIE ELECTRICĂ AERIANĂ 110 kV EXISTENTĂ
- LEA 20/35 kV LINIE ELECTRICĂ AERIANĂ 20/35 kV EXISTENTĂ
- POST DE TRANSFORMARE AERIAN EXISTENT

**ZONE DE PROTECȚIE ȘI DE SIGURANȚĂ**

- INTERDICȚIE DEFINITIVĂ DE CONSTRUIRE
- ZNĂ DE PROTECȚIE FAȚĂ DE CONSTRUCȚII ȘI CULOARE TEHNICE

### DOTĂRI EXISTENTE - NEGREA

**INSTITUȚII PUBLICE ȘI SERVICII**

- 2 CĂMIN CULTURAL (ZC)
- 4 ȘCOALĂ (Zin)
- 5 GRĂDINIȚĂ (Zin)
- 6 BISERICĂ ORTODOXĂ (ZB)
- 10 SERVICII (ZIP)
- 11 MAGAZIN (ZIP)

**SPAȚII PLANTATE, AGREMENT, SPORT**

- 19 TEREN DE SPORT (ZV 1)

**INDUSTRIE ȘI DEPOZITARE**

- 26 ZONĂ INDUSTRIALĂ (ZI)
- 27 S.C. DERPAN S.R.L. (ZI)

**GOSPODĂRIE COMUNALĂ**

- 32 CIMITIR (GC)

		Director: Bociu Fănel - Marian	
Beneficiar:		U.A.T. COMUNA SCHELA, JUDEȚUL GALAȚI	
Titlu proiect:		REACTUALIZARE PLAN URBANISTIC GENERAL COMUNA SCHELA	
Faza:		P.U.G.	
Titlu planșă:		REGLEMENTĂRI - ECHIPARE EDILITARĂ - NEGREA	
Planșă nr.:		U4.2	

ALIANA - TEAM CONSULTING S.R.L.  
Cămin, Str. Betei Nr.32, Județ Galați  
11780/2010, CUI: RO2647269  
Mădăria, 074433018, 074433013  
email: aliana.team@aliana.ro

Director: Bociu Fănel - Marian

Beneficiar: U.A.T. COMUNA SCHELA, JUDEȚUL GALAȚI

Titlu proiect: REACTUALIZARE PLAN URBANISTIC GENERAL COMUNA SCHELA

Faza: P.U.G.

Titlu planșă: REGLEMENTĂRI - ECHIPARE EDILITARĂ - NEGREA

Planșă nr.: U4.2