

**ACTUALIZARE PLANULUI URBANISTIC GENERAL
(P.U.G.)**

**FIȘA MONUMENTELOR
ISTORICE ORAȘ BALȘ**



AVIZE

Ministerului Culturii – Direcția Județeană pentru Cultură

INTOCMIT

CP 34 PROIECT S.R.L.

2020



REGISTRUL URBANIȘTILOR DIN ROMÂNIA
CONSILIUL SUPERIOR



CERTIFICAT

În baza Hotărârii nr 15 din 12.07.2005
Consiliul Superior al Registrului Urbanistilor din România,
acordă

Dr.arhitect

MOHAMMAD AL-BASHTAWI

dreptul de semnătură pentru
coordonarea elaborării următoarelor documentații de amenajare
a teritoriului și de urbanism:

*«D» Planurile urbanistice generale și planurile urbanistice zonale
împreună cu regulamentele locale aferente acestora*

Președinte

prof. univ. dr. arh.
ALEXANDRU M. SANDU

Seria D nr. 0080

Data emiterii
25.08.2005

COLECTIV DE ELABORARE

**CORDONATOR
ŞEF DE PROIECT:**

DR. ARH. MOHAMMAD AL-BASHTAWI

arhitect cu drept de semnătură
urbanist cu drept de semnătură **RUR – D şi E**,
pentru întocmirea documentaţiilor de
urbanism şi amenajarea teritoriului



PROIECTANT:

DR. ARH. MOHAMMAD AL-BASHTAWI

ARH. SORINA DUMITRESCU

ARH. MARIANA M. BUCUR

ING. MARIANA N. DOROBANTU

Ing. cu drept de semnătură **RUR-F4 şi G1**

ING. OVIDIU GH. VANGHELIE

DESENAT:

ST. URB. SOFIAN AL-BASHTAWI

ING. RAZVAN CIUCA

COORDONATOR:

Severica Mitrache - Arhitect Specialist MCC,
urbanist istorie urbana (F6, G5).



Fișa nr.1 – Biserica”Sf. Voievozi” carterMainești/1805

 <p>53 BISERICA SF. VOIEVOZI OT-II-m-B-08645 MĂINEȘTI ISTAT DE COORDONATE MONUMENT ISTORIC</p> <table border="1"> <thead> <tr> <th>X</th> <th>Y</th> </tr> </thead> <tbody> <tr><td>1</td><td>314914.28 428694.63</td></tr> <tr><td>2</td><td>314914.03 428709.03</td></tr> <tr><td>3</td><td>314912.70 428710.65</td></tr> <tr><td>4</td><td>314911.19 428711.27</td></tr> <tr><td>5</td><td>314908.96 428711.27</td></tr> <tr><td>6</td><td>314907.31 428710.55</td></tr> <tr><td>7</td><td>314906.25 428708.92</td></tr> <tr><td>8</td><td>314906.14 428694.50</td></tr> </tbody> </table> <p>ISTAT DE COORDONATE ZONA DE PROTECTIE</p> <table border="1"> <thead> <tr> <th>X</th> <th>Y</th> </tr> </thead> <tbody> <tr><td>1</td><td>314913.67 428647.29</td></tr> <tr><td>2</td><td>314943.18 428729.01</td></tr> <tr><td>3</td><td>314920.53 428726.21</td></tr> <tr><td>4</td><td>314935.89 428779.36</td></tr> <tr><td>5</td><td>314928.88 428779.08</td></tr> <tr><td>6</td><td>314912.75 428737.43</td></tr> <tr><td>7</td><td>314973.00 428694.50</td></tr> </tbody> </table>	X	Y	1	314914.28 428694.63	2	314914.03 428709.03	3	314912.70 428710.65	4	314911.19 428711.27	5	314908.96 428711.27	6	314907.31 428710.55	7	314906.25 428708.92	8	314906.14 428694.50	X	Y	1	314913.67 428647.29	2	314943.18 428729.01	3	314920.53 428726.21	4	314935.89 428779.36	5	314928.88 428779.08	6	314912.75 428737.43	7	314973.00 428694.50	
X	Y																																		
1	314914.28 428694.63																																		
2	314914.03 428709.03																																		
3	314912.70 428710.65																																		
4	314911.19 428711.27																																		
5	314908.96 428711.27																																		
6	314907.31 428710.55																																		
7	314906.25 428708.92																																		
8	314906.14 428694.50																																		
X	Y																																		
1	314913.67 428647.29																																		
2	314943.18 428729.01																																		
3	314920.53 428726.21																																		
4	314935.89 428779.36																																		
5	314928.88 428779.08																																		
6	314912.75 428737.43																																		
7	314973.00 428694.50																																		
1. IDENTIFICARE																																			
1.1. Cod LMI	OT-II-m-B-08645																																		
1.2. Categorie	MONUMENT																																		
1.3. Denumire oficială	Biserica„Sf. Voievozi”																																		
2. LOCALIZARE ADMINISTRATIVĂ																																			
2.1. Stat	România - RO																																		
2.2. Județ	Olt - OT																																		
2.3. Oraș	BALȘ																																		
2.4. Sat	Nu este cazul																																		
2.5. Comună	Nu este cazul																																		
2.6. Numele străzii	MĂINEȘTI																																		
2.7. Adresa poștală	32, DJ 643																																		
2.8. LOCALIZARE ANTERIOARĂ																																			
2.8.1. Oraș	BALȘ																																		
2.8.2. Comună/Cartier/Sector urban	CARTIER MĂINEȘTI																																		
2.8.3. Sat/Cătun	Nu este cazul																																		
2.8.4. Adrese poștale anterioare	Nu este cazul																																		
2.8.5. Nume anterioare ale străzii	Nu este cazul																																		
2.9. Coordonate geografice	44.3314242° N, 24.1023975, 17° E																																		
2.10. Referințe geografice	Nu este cazul																																		
2.11. Identificare cartografică	Conform Planșa aferentă																																		
3. TIP PROPRIETATE	privată ¹																																		
4. DATARE																																			
4.1. Datare prin perioade istorice	5 Epoca modernă																																		
4.2. Datare prin intervale date	1805																																		

¹ regimul de proprietate (publică/privată)





Fișa nr.1 – Biserica”Sf. Voievozi” carterMainești/1805

5.1. Istoric	Întâi a fost o bisericămică, din lemnșinuiele, ctitorită de ispravniculMateiBârzeanuîntr-un an (1742-1743), apoi o bisericănouă, din zid, îiialoculaproape 70 de animaitârziu, pentru ca în 2005 să se construiască o nouăbiserică, trecândnemeritatînuitarelăcașul care, se spuneînfolclorul local, i-ar fi adăpostit, la finaluluneiviețitumultoase, chiarpehaiduciiluilancuJianu.	
5.2. Calitatea de autor	Nu este cazul	
5.3. Ctitor/Comanditar	Ispravnicul Matei Bârzeanu	
6. DESCRIERE		
6.1.Inspecțiavizuală (Aug.2020): CP BAMPROIECT SRL dearhitectAL-BashtawiMohammad		
6.2. Descriere zonă și UAT	Suprafața: 37 km ² Populație (locatari): 18.164 Număr construcții: 8986 Număr obiective in PUG : 53	
6.3. elemente de peisaj natural și cultural	d) protecția peisajului cuprinde acțiunile de conservare și menținere a aspectelor semnificative sau caracteristice ale unui peisaj, justificate prin valoarea sa patrimonială derivată din configurația naturală și/sau de intervenția umană.	
6.4. funcțiunea actuală a obiectivului	Clădire de cult	
6.5. Descrierea Obiectivului	Conform Planșaaferentă	
6.6. Elemente de construcție, materiale și tehnici	Invelitoare :tabla Șarpantă : lemn Timplarie :lemn	
• Cărmidă	Finisaje: -	tencuiala din var nisip
• lemn	Decorații: -	Pictură murală, în vopsea
7. CONSERVARE/RESTAURARE/AMENINȚARE		
7.1. Starea fizică actuală a obiectivului	d) precolaps	
7.2. Valoare culturală complexă:	Medie	
8. DOCUMENTARE, RECOMANDATĂ PENTRU PĂSTRAREA ȘI PUNEREA ÎN VALOARE		
8.1.Clădire	DA	
8.2.curte	DA	
8.5. Bibliografie	LMI 2015, site-ulwikipedia	
9. OBSERVAȚII		
10. Data: Aug. 2020		

BISERICA "SFINȚII VOIEVOZI"
COD LMI OT-II-m-B-08645, POZIȚIA 241
MÎNEȘTI, ORAȘ BALȘ, JUDEȚ OLT

LEGENDA

• LIMITE

-  LIMITA INTRAVILAN
-  ZONA PROTECTIE FATA DE OBIECTIVELE CU VALOARE DE PATRIMONIU
-  LIMITA PROPRIETATE OBIECTIVE CU VALOARE DE PATRIMONIU
-  CONSTRUCTII
-  LIMITE PARCELE



BISERICA SF. VOIEVOZI
OT-II-m-B-08645 MÎNEȘTI

LISTA DE COORDONATE
MONUMENT ISTORIC

	X	Y
1.	314914.28	428694.63
2.	314914.03	428709.03
3.	314912.70	428710.65
4.	314911.19	428711.27
5.	314908.96	428711.27
6.	314907.31	428710.55
7.	314906.25	428708.92
8.	314906.14	428694.50

LISTA DE COORDONATE
ZONA DE PROTECTIE

	X	Y
1.	314913.67	428647.29
2.	314932.41	428675.93
3.	314943.93	428670.44
4.	314955.03	428697.59
5.	314941.40	428722.87
6.	314940.80	428741.11
7.	314924.93	428748.74
8.	314935.89	428779.36
9.	314926.89	428779.08
10.	314912.75	428737.43
11.	314873.05	428684.90

MONUMENT ISTORIC
BISERICA SF. VOIEVOZI
POZITIA DIN LMI 241 OT-II-m-B-08645
1805

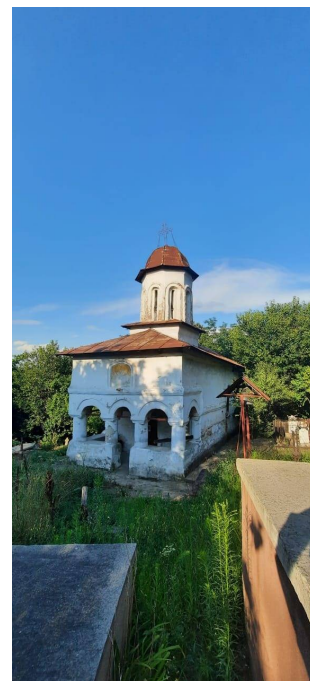
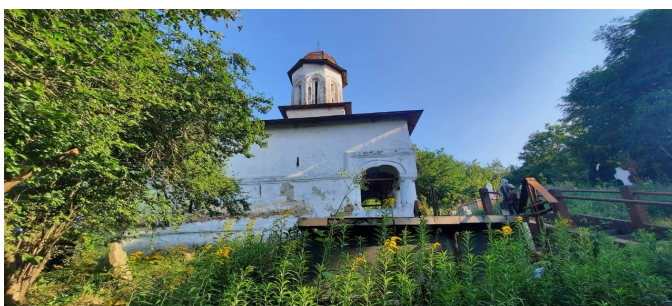

Fișa nr.2 – Biserica "Adormirea Maicii Domnului",/1833

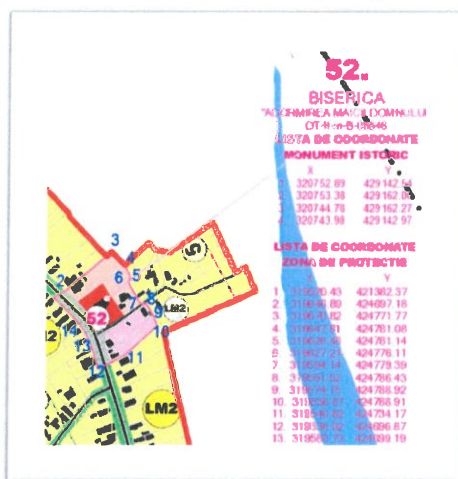

1. IDENTIFICARE

1.1. COD LMI	OT-II-m-B-08646
1.2. CATEGORIE	MONUMENT
1.3. DENUMIRE OFICIALĂ	Biserica „Adormirea Maicii Domnului”

2. LOCALIZARE ADMINISTRATIVĂ

2.1. STAT	România - RO
2.2. JUDEȚ	Olt - OT
2.3. ORAȘ	BALȘ
2.4. SAT	Nu este cazul
2.5. COMUNĂ	Nu este cazul
2.6. NUMELE STRĂZII	MIHAI VITEAZU
2.7. ADRESA POȘTALĂ	147, DJ 643
2.8. LOCALIZARE ANTERIOARĂ	
2.8.1. Oraș	BALȘ
2.8.2. Comună/Cartier/Sector urban	CARTIER CORBENI
2.8.3. Sat/Cătun	Nu este cazul
2.8.4. Adrese poștale anterioare	Nu este cazul
2.8.5. Nume anterioare ale străzii	Nu este cazul
2.9. COORDONATE GEOGRAFICE	44.3829296, 24.1090059,19
2.10. REFERINȚE GEOGRAFICE	Nu este cazul
2.11. IDENTIFICARE CARTOGRAFICĂ	Conform Planșa aferentă

3. TIP PROPRIETATE

privată¹

4. DATARE

4.1. DATARE PRIN PERIOADE ISTORICE	5 Epoca modernă
4.2. Datare prin intervale date	Sec. XX

5. EVENIMENTE, PERSOANE ȘI EVENIMENTE ASOCIATE ISTORIEI MONUMENTULUI





¹ regimul de proprietate (publică/privată)

Fișa nr.2 – Biserica "Adormirea Maicii Domnului",/1833

5.1. ISTORIC	În 1931, lăcașul a devenit parohie. De-a lungul timpului, biserica a suferit degradări, fiind necesare reparații capitale. „În 1992 [...] s-au executat și finalizat tencuielile și pictura, pentru ca apoi la data de 12 septembrie 1993 să aibă loc resfințirea Sf. Lăcaș [...] Începând cu perioada martie-octombrie 2010, [...] s-au executat lucrări necesare de eliminare a igrasiei, de consolidare și pregătirea pereților pentru renovarea picturii degradate. [...]”.												
5.2. CALITATEA DE AUTOR	Nu este cazul												
5.3. CTITOR/COMANDITAR	Ștefan și Radu Tofilesco												
6. DESCRIERE													
6.1. Descriere zonă ȘI UAT	Suprafața: 37 km ² Populație (locatari): 18.164 Număr construcții: 8986 Număr obiective in PUG: 52												
6.2. elemente de peisaj natural și cultural	Clădire de cult – d)												
6.3. Inspekția vizuală (Aug.2020): CP BAMPROIECT SRL de arhitect AL-Bashtawi Mohammad													
6.4. Descrierea Obiectivului	Conform Planșa aferentă												
6.5. elemente de construcție, materiale și tehnici	<table border="1"> <tr> <td colspan="2">Invelitoare :tabla</td></tr> <tr> <td colspan="2">Șarpantă : lemn</td></tr> <tr> <td colspan="2">Timplarie : lemn</td></tr> <tr> <td>Finisaje: -</td><td>tencuiala din var nisip</td></tr> <tr> <td>Decorații: -</td><td>Pictură murală, în vopsea</td></tr> </table>			Invelitoare :tabla		Șarpantă : lemn		Timplarie : lemn		Finisaje: -	tencuiala din var nisip	Decorații: -	Pictură murală, în vopsea
Invelitoare :tabla													
Șarpantă : lemn													
Timplarie : lemn													
Finisaje: -	tencuiala din var nisip												
Decorații: -	Pictură murală, în vopsea												
<ul style="list-style-type: none"> • cărămidă • lemn, • Zidărie + beton 													
7. CONSERVARE/RESTAURARE/AMENINȚARE													
7.1. Starea generală de conservare	b) bună												
7.2. Valoare culturală complexă:	Medie												
8. DOCUMENTARE													
8.1. Bibliografie	LMI 2015, site-ul wikipedia												
9. OBSERVAȚII / RECOMANDATĂ PENTRU PĂSTRAREA ȘI PUNEREA ÎN VALOARE													
9.1. Clădire	DA												
9.2.curte	DA												
10. Data: Aug. 2020													

BISERICA "ADORMIREA MAICII DOMNULUI"
COD LMI OT-II-m-B-08646, POZIȚIA 242
CORBENI, ORAS BALȘ, JUDEȚ OLT
STR.OLTEȚULUI

LEGENDA

- LIMITE
-  LIMITA INTRAVILAN
-  ZONA PROTECTIE FATA DE OBIECTIVELE CU VALOARE DE PATRIMONIU
-  LIMITA PROPRIETATE OBIECTIVE CU VALOARE DE PATRIMONIU
-  CONSTRUCTII
-  LIMITE PARCELE

BISERICA ADORMIREA MAICII DOMNULUI
 OT-II-m-B-08646 CORBENI

**LISTA DE COORDONATE
 MONUMENT ISTORIC**

	X	Y
1.	320752.89	429142.54
2.	320753.38	429162.06
3.	320744.78	429162.27
4.	320743.98	429142.97

**LISTA DE COORDONATE
 ZONA DE PROTECTIE**

	X	Y
1.	319520.43	421382.37
2.	319646.89	424697.18
3.	319670.82	424771.77
4.	319647.81	424781.08
5.	319628.48	424781.14
6.	319627.21	424776.11
7.	319594.14	424779.39
8.	319591.52	424786.43
9.	319574.15	424788.92
10.	319558.87	424788.91
11.	319540.62	424734.17
12.	319538.02	424696.87
13.	319583.73	424699.19
14.	319598.07	424697.34

MONUMENT ISTORIC
ADORMIREA MAICII DOMNULUI
 POZITIA DIN LMI 242 OT-II-m-B-08646
 1833

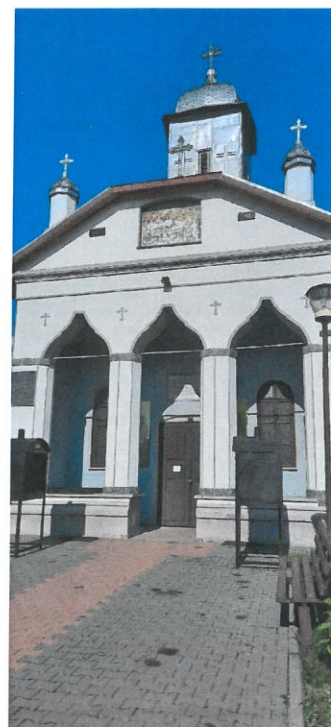
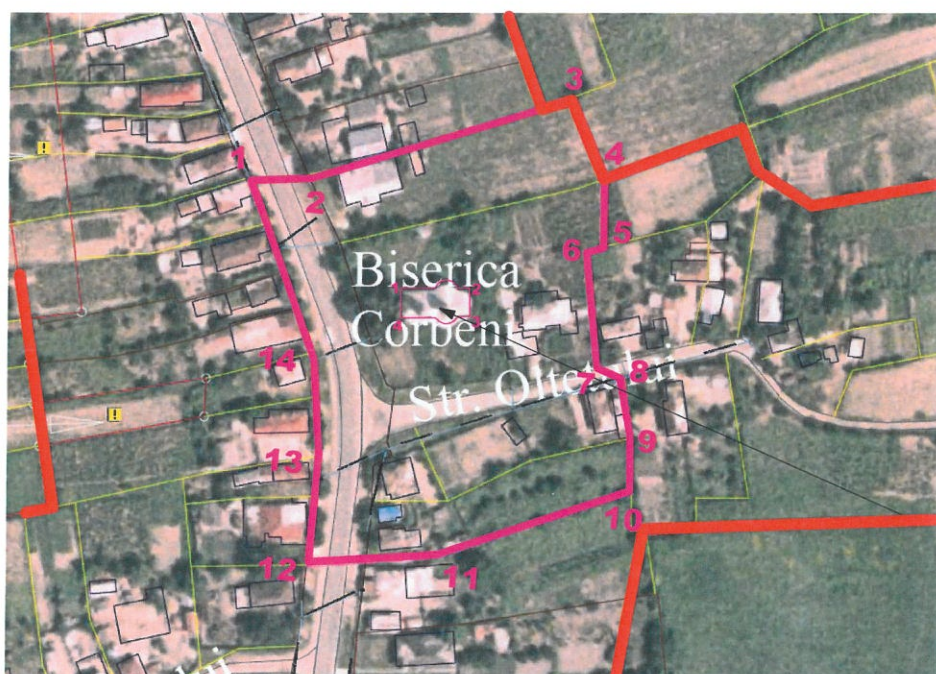

Fişa nr. 3 - Biserica "Cuvioasa Paraschiva" 1882

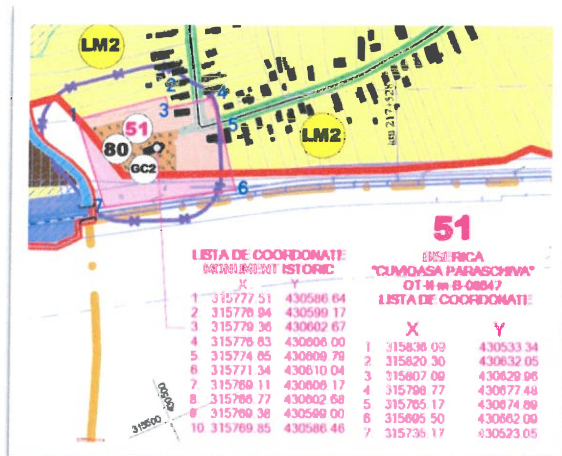

1. IDENTIFICARE

1.1. Cod LMI	OT-II-m-B-08647
1.2. Categorie	MONUMENT
1.3. Denumire oficială	Biserica „Cuvioasa Paraschiva”

2. LOCALIZARE ADMINISTRATIVĂ

2.1. Stat	România - RO
2.2. Județ	Olt - OT
2.3. Oraș	BALȘ
2.4. Sat	Nu este cazul
2.5. Comună	Nu este cazul
2.6. Numele străzii	TEIȘ
2.7. Adresa poștală	27, 237043

2.8. LOCALIZARE ANTERIOARĂ

2.8.1. Oraș	BALȘ
2.8.2. Comună/Cartier/Sector urban	CARTIER TEIȘ
2.8.3. Sat/Cătun	Nu este cazul
2.8.4. Adrese poștale anterioare	Nu este cazul
2.8.5. Nume anterioare ale străzii	Nu este cazul
2.9. Coordonate geografice	44.3384728 N 24.1267094, 17 E
2.10. Referințe geografice	Nu este cazul
2.11. Identificare cartografică	Conform Planșa aferentă

3. TIP PROPRIETATE	privată ¹
--------------------	----------------------

4. DATARE

4.1. Datare prin perioade istorice	5 Epoca modernă
4.2. Datare prin intervale date	Sf. Sec. XIX (1882)

¹ regimul de proprietate (publică/privată)

Fișa nr. 3 - Biserica "Cuvioasa Paraschiva" 1882

5. EVENIMENTE, PERSOANE ȘI EVENIMENTE ASOCIATE ISTORIEI MONUMENTULUI	
5.1. Istoric	-
5.2. Calitatea de autor	Nu este cazul
5.3. Ctitor/Comanditar	-
6. DESCRIERE	
6.1. Inspectia vizuală (Aug.2020): CP BAMPROIECT SRL de arhitect AL-Bashtawi Mohammad	
6.2. Descriere zonă și UAT	Suprafața: 37 km ² Populație (locatari): 18.164 Număr construcții: 8986 Număr obiective în PUG: 51
6.3. elemente de peisaj natural și cultural	d) protecția peisajului cuprinde acțiunile de conservare și menținere a aspectelor semnificative sau caracteristice ale unui peisaj, justificate prin valoarea sa patrimonială derivată din configurația naturală și/sau de intervenția umană.
6.4. funcțiunea actuală a obiectivului	Clădire de cult
6.5. Descrierea Obiectivului	Conform Planșa aferentă
6.6. Elemente de construcție, materiale și tehnici	Invelitoare : tablă
	Șarpantă : lemn
	Timplarie : lemn
	Finisaje: - tencuiala din var nisip
	Decorații: - Pictură murală, în vopsea
7. CONSERVARE/RESTAURARE/AMENINȚARE	
7.1. Starea fizică actuală a obiectivului	c) medie
7.2. Valoare culturală complexă:	Medie
8. DOCUMENTARE, RECOMANDATĂ PENTRU PĂSTRAREA ȘI PUNEREA ÎN VALOARE	
8.1. Clădire	DA
8.2. curte	DA
8.5. Bibliografie	LMI 2015, site-ul wikipedia
9. OBSERVAȚII	Nu am identificat date istorice despre această biserică
10. Data: Aug. 2020	

BISERICA "CUVIOASA PARASCHIVA"
COD LMI OT-II-m-B-08647, POZIȚIA 243
TEIȘ, ORAS BALȘ, JUDEȚ OLT

LEGENDA

- LIMITE**
- LIMITA INTRAVILAN
 - ZONA PROTECTIE FATA DE OBIECTIVELE CU VALOARE DE PATRIMONIU
 - LIMITA PROPRIETATE OBIECTIVE CU VALOARE DE PATRIMONIU
 - CONSTRUCTII
 - LIMITE PARCELE
 - ✕ ZONA PROTEJATA PE BAZA NORMELOR SANITARE

BISERICA
"CUVIOASA PARASCHIVA"
OT-II-m-B-08647

LISTA DE COORDONATE
MONUMENT ISTORIC

	X	Y
1.	315777.51	430586.64
2.	315776.94	430599.17
3.	315779.36	430602.67
4.	315776.63	430606.00
5.	315774.65	430609.79
6.	315771.34	430610.04
7.	315769.11	430606.17
8.	315766.77	430602.68
9.	315769.38	430599.00
10.	315769.85	430586.46

LISTA DE COORDONATE
ZONA DE PROTECTIE

	X	Y
1.	315822.51	430539.20
2.	315799.71	430677.65
3.	315778.17	430674.31
4.	315765.80	430675.37
5.	315713.80	430663.34
6.	315759.28	430556.01

MONUMENT ISTORIC
CUVIOASA PARASCHIVA
POZITIA DIN LMI 243 OT-II-m-B-08647
1882

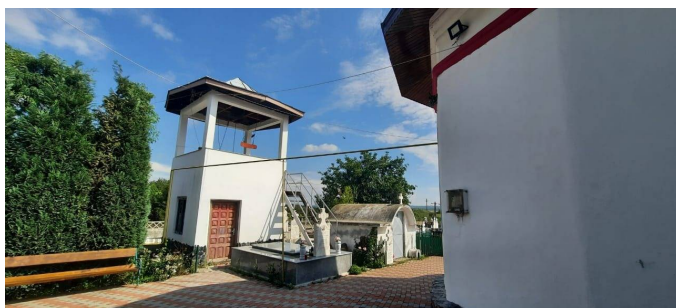
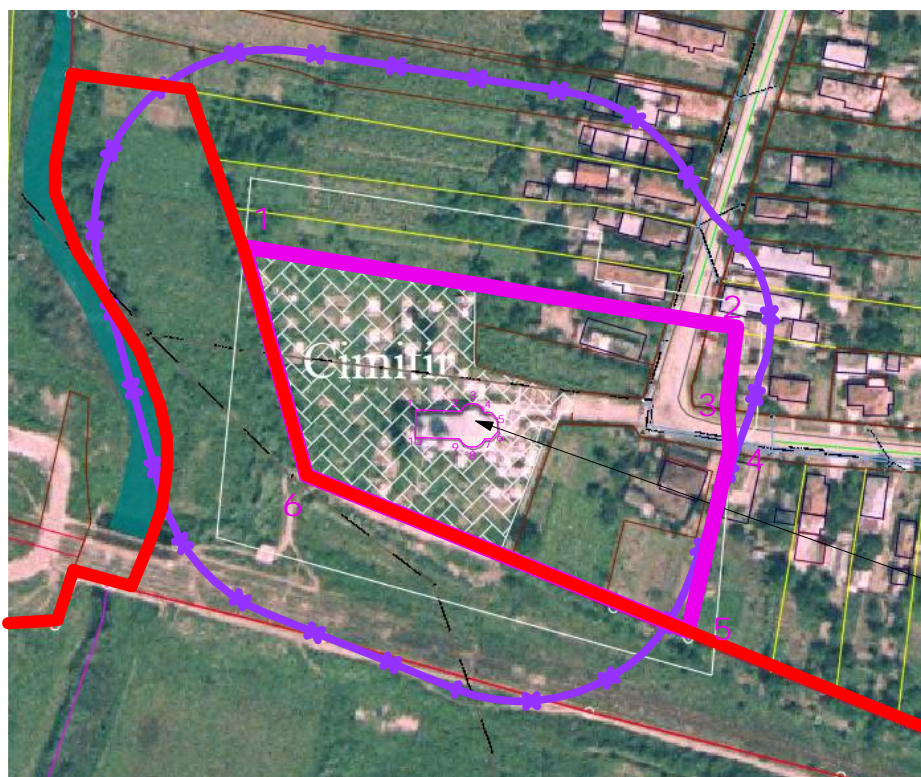

Fișa nr.4 – CASA, STR. N. Balcescu, NR.43. Sfârșitul secolului XIX

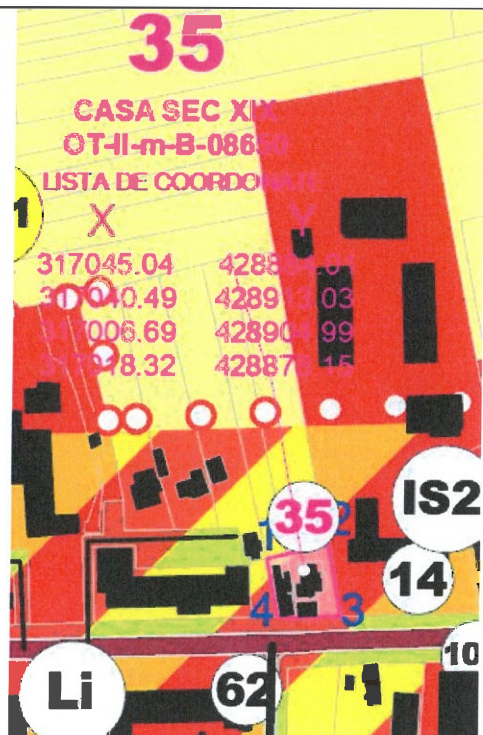

1. IDENTIFICARE

1.1. COD LMI	OT-II-m-B-08650
1.2. CATEGORIE	MONUMENT
1.3. DENUMIRE OFICIALĂ	Casă

2. LOCALIZARE ADMINISTRATIVĂ

2.1. STAT	România - RO
2.2. JUDEȚ	Olt - OT
2.3. ORAȘ	BALȘ
2.4. SAT	Nu este cazul
2.5. COMUNĂ	Nu este cazul
2.6. NUMELE STRĂZII	NICOLAE BĂLCESCU
2.7. ADRESA POȘTALĂ	26, 235100

2.8. LOCALIZARE ANTERIOARĂ

2.8.1. Oraș	BALȘ
2.8.2. Comună/Cartier/Sector urban	Nu este cazul
2.8.3. Sat/Cătun	Nu este cazul
2.8.4. Adrese poștale anteriorare	Nu este cazul
2.8.5. Nume anterioare ale străzii	Nu este cazul
2.9. COORDONATE GEOGRAFICE	44°20'57.2"N 24°06'23.9"E
2.10. REFERINȚE GEOGRAFICE	Nu este cazul
2.11. IDENTIFICARE CARTOGRAFICĂ	Conform Planșa aferentă

3. TIP PROPRIETATE	Privată
---------------------------	---------

Fișa nr.4 – CASA, STR. N. Balcescu, NR.43. Sfârșitul secolului XIX

4. DATARE					
4.1. datare prin perioade istorice	5 (moderna)				
4.2. datare prin intervale date	Sfârșitul secolului XIX				
5. EVENIMENTE, PERSOANE ȘI EVENIMENTE ASOCIATE ISTORIEI MONUMENTULUI					
5.1. Istoric	-				
5.2. Calitatea de autor	Nu este cazul				
5.3. Ctitor/Comanditar	-				
6. DESCRIERE					
6.1. Descriere zonă și UAT	Suprafața: 37 km ² Populație (locatari): 18.164 Număr construcții: 8986 Număr obiective in PUG: 35				
6.2. elemente de peisaj natural și cultural	Clădire de locuit – d)				
6.3. Inspecția vizuală (Aug.2020): CP BAMPROIECT SRL de arhitect AL-Bashtawi Mohammad					
6.4. Descrierea obiectivului	Conform Planșa aferentă				
6.5. Elemente de construcție, materiale și tehnici	Invelitoare :tabla Șarpantă : lemn Timplarie : lemn				
<ul style="list-style-type: none"> cărămidă lemn, 	<table border="1"> <tr> <td>Finisaje</td> <td>tencuiala din var nisip</td> </tr> <tr> <td>Decorații</td> <td>-</td> </tr> </table>	Finisaje	tencuiala din var nisip	Decorații	-
Finisaje	tencuiala din var nisip				
Decorații	-				
7. CONSERVARE/RESTAURARE/AMENINȚARE					
7.1. Starea generală de conservare	b) bună				
7.2. Valoare culturală complexă:	Medie				
8. DOCUMENTARE					
8.1. BIBLIOGRAFIE	LMI 2015, site-ul wikipedia				
9. OBSERVAȚII / RECOMANDATĂ PENTRU PĂSTRAREA ȘI PUNEREA ÎN VALOARE					
9.1. Clădire	-				
9.2. Curte	-				
10. Data: Aug. 2020					

CASA
COD LMI OT-II-m-B-08650, POZIȚIA 244
ORAS BALȘ, JUDEȚ OLT
STR. NICOLAE BĂĂLCESCU

LEGENDA

- LIMITE
- ZONA PROTECTIE FATA DE OBIECTIVELE CU VALOARE DE PATRIMONIU
- LIMITA PROPRIETATE OBIECTIVE CU VALOARE DE PATRIMONIU
- CONSTRUCTII
- LIMITE PARCELE



CASA SEC XIX
OT-II-m-B-08650

LISTA DE COORDONATE
MONUMENT ISTORIC

	X	Y
1.	317036.74	428897.26
2.	317034.05	428904.56
3.	317030.34	428903.21
4.	317029.85	428904.54
5.	317027.07	428903.99
6.	317021.43	428901.94
7.	317022.67	428898.56
8.	317021.12	428898.00
9.	317021.77	428894.95
10.	317023.55	428890.11
11.	317029.28	428892.20
12.	317028.53	428894.23

LISTA DE COORDONATE
ZONA DE PROTECTIE

	X	Y
1.	317045.04	428884.01
2.	317040.49	428913.03
3.	317006.69	428904.99
4.	317018.32	428878.15

MONUMENT ISTORIC
CASA
POZITIA DIN LMI 244 OT-II-m-B-08650
Sf. Sec XIX



Fișa nr.5 – Bibliotecă orășenească Petre Pandrea, Sf. sec. XIX

1. IDENTIFICARE	
1.1. Cod LMI	OT-II-m-B-08651
1.2. Categorie	MONUMENT
1.3. Denumire oficială	Bibliotecă orășenească Petre Pandrea
2. LOCALIZARE ADMINISTRATIVĂ	
2.1. Stat	România - RO
2.2. Județ	Olt - OT
2.3. Oraș	BALS
2.4. Sat	Nu este cazul
2.5. Comună	Nu este cazul
2.6. Numele străzii	NICOLAE BĂLCESCU
2.7. Adresa poștală	6, 235100
2.8. LOCALIZARE ANTERIOARĂ	
2.8.1. Oraș	BALS
2.8.2. Comună/Cartier/Sector urban	Nu este cazul
2.8.3. Sat/Cătun	Nu este cazul
2.8.4. Adrese poștale anterioare	Nu este cazul
2.8.5. Nume anterioare ale străzii	Nu este cazul
2.9. Coordonate geografice	44.3499106, 24.0985657,16
2.10. Referințe geografice	Nu este cazul
2.11. Identificare cartografică	Conform Planșa aferentă
3. TIP PROPRIETATE	publică ¹
4. DATARE	
4.1. Datare prin perioade istorice	5 Epoca modernă

¹ regimul de proprietate (publică/privată)

Fișa nr.5 – Bibliotecă orășenească Petre Pandrea, Sf. sec. XIX

4.2. Date prin intervale date	Sf. sec. XIX
5. EVENIMENTE, PERSOANE ȘI EVENIMENTE ASOCIATE ISTORIEI MONUMENTULUI	
5.1. Istoric	Deși clădirea a fost ridicată între anii 1880-1890, a dobândit funcțiunea de bibliotecă abia în anul 1950. În prezent, aceasta deține aproximativ 40.000 volume. Acesteia i s-a atribuit pseudonimul unui autor local, Petre Marcu, cunoscut avocat, scriitor, publicist și eseist român.
5.2. Calitatea de autor	-
5.3. Ctitor/Comanditar	Nu este cazul
6. DESCRIERE	
6.1. Inspecțiavizuală (Aug.2020): CP BAMPROIECT SRL dearhitectAL-BashtawiMohammad	
6.2. Descriere zonă și UAT	Suprafața: 37 km ² Populație (locatari): 18.164 Număr construcții: 8986 Număr obiective in PUG: 32
6.3. elemente de peisaj natural și cultural	d) protecția peisajului cuprinde acțiunile de conservare și menținere a aspectelor semnificative sau caracteristice ale unui peisaj, justificate prin valoarea sa patrimonială derivată din configurația naturală și/sau de intervenția umană.
6.4. funcțiunea actuală a obiectivului	Clădire pentru sănătate – d)
6.5. Descrierea Obiectivului	Conform Planșa aferentă
6.6. Elemente de construcție, materiale și tehnici	Invelitoare: tabla Șarpantă: lemn Timplarie: lemn
Zidărie + beton	Finisaje: - tencuiala din var nisip
Terasă - azbest	Decorații: -
7. CONSERVARE/RESTAURARE/AMENINȚARE	
7.1. Starea fizică actuală a obiectivului	b) bună
7.2. Valoare culturală complexă:	Medie
8. DOCUMENTARE, RECOMANDATĂ PENTRU PĂSTRAREA ȘI PUNEREA ÎN VALOARE	
8.1. Clădire	DA
8.2. curte	DA
8.5. Bibliografie	LMI 2015, site-ulwikipedia
9. OBSERVAȚII	
10. Data: Aug. 2020	

BIBLIOTECA
COD LMI OT-II-m-B-08651, POZIȚIA 245
ORAS BALȘ, JUDEȚ OLT

LEGENDA

• LIMITE



ZONA PROTECTIE FATA DE OBIECTIVELE CU VALOARE DE PATRIMONIU



LIMITA PROPRIETATE OBIECTIVE CU VALOARE DE PATRIMONIU



CONSTRUCTII



LIMITE PARCELE

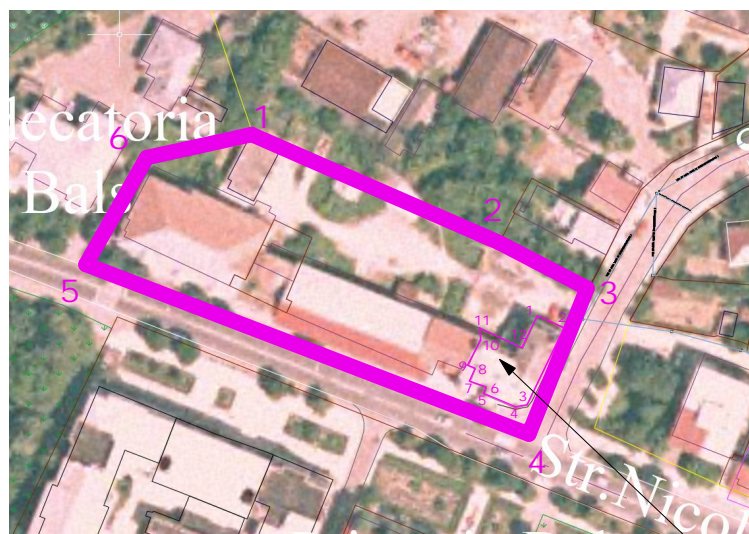

BIBLIOTECA OT-II-m-B-08651

**LISTA DE COORDONATE
MONUMENT ISTORIC**

	X	Y
1.	317168.97	428558.25
2.	317166.24	428564.55
3.	317148.21	428555.92
4.	317147.51	428553.23
5.	317150.66	428545.79
6.	317152.19	428546.37
7.	317153.63	428542.56
8.	317156.61	428543.79
9.	317157.36	428542.11
10.	317163.59	428544.97
11.	317166.08	428544.92
12.	317161.34	428554.79

**LISTA DE COORDONATE
ZONA DE PROTECTIE**

	X	Y
1.	317211.91	428491.71
2.	317186.94	428549.86
3.	317176.23	428570.74
4.	317141.13	428556.33
5.	317180.68	428452.81
6.	317205.09	428466.81

**MONUMENT ISTORIC
BIBLIOTECA**

POZITIA DIN LMI 245 **OT-II-m-B-08651**
Sfarsitul sec. XIX



BIBLIOTECA, Sfarsitul sec. XIX
POZITIA DIN LMI 245 **OT-II-m-B-08651**

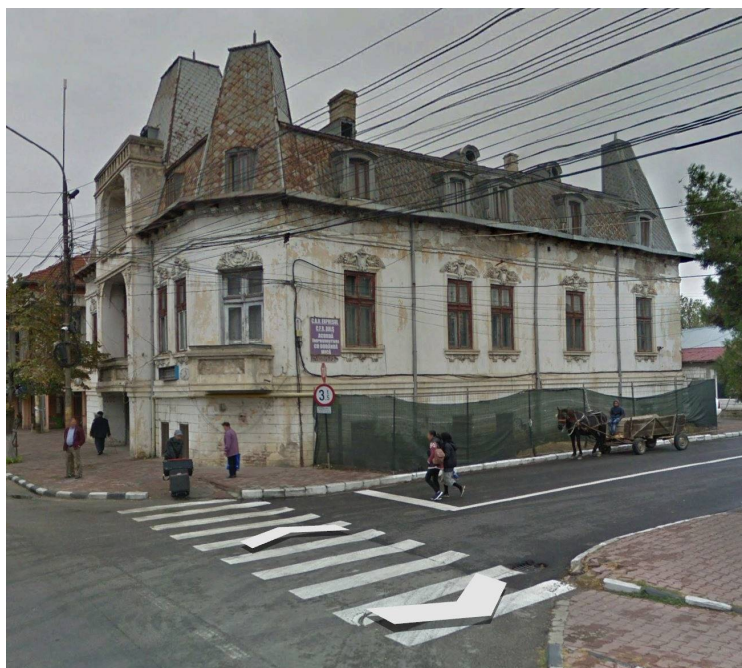

Fișă nr.6 – Casa memorială Mihail Drumeș (fost pavilio administrativ jiu) sf. Sec. XIX

1. IDENTIFICARE	
1.1. Cod LMI	OT-II-m-B-08652
1.2. Categorie	MONUMENT
1.3. Denumire oficială	Casa memorială Mihail Drumeș (fost pavilion administrativ Jiul)
2. LOCALIZARE ADMINISTRATIVĂ	
2.1. Stat	România - RO
2.2. Județ	Olt - OT
2.3. Oraș	BALȘ
2.4. Sat	Nu este cazul
2.5. Comună	Nu este cazul
2.6. Numele străzii	NICOLAE BĂLCESCU
2.7. Adresa poștală	110, 235100
2.8. LOCALIZARE ANTERIOARĂ	
2.8.1. Oraș	BALȘ
2.8.2. Comună/Cartier/Sector urban	Nu este cazul
2.8.3. Sat/Cătun	Nu este cazul
2.8.4. Adrese poștale anterioare	Nu este cazul
2.8.5. Nume anterioare ale străzii	Nu este cazul
2.9. Coordoanate geografice	44.34704° N 24.11372° E
2.10. Referințe geografice	Nu este cazul
2.11. Identificare cartografică	Conform Planșa aferentă
3. TIP PROPRIETATE	privată ¹
4. DATARE	
4.1. Datare prin perioade istorice	5 Epoca modernă

¹ regimul de proprietate (publică/privată)

Fișa nr.6 – Casa memorială Mihail Drumeș (fost pavilio administrativ jiu) sf. Sec. XIX

4.2. Date prin intervale date	Sfârșitul secolului XIX
5. EVENIMENTE, PERSOANE ȘI EVENIMENTE ASOCIATE ISTORIEI MONUMENTULUI	
5.1. Istoric	Fiul lui Vasilie Dimitrie (devenit Dumitrescu) și al Despinei (n. Gero). Familia sa, la origine aromână, se stabilește în Oltenia. Liceul l-a urmat la Caracal și Craiova, bacalaureatul l-a obținut în 1925. Urmează Facultatea de Litere și Filozofie a Universității din București, absolvită în 1928. O vreme funcționează ca profesor de liceu, va trece mai apoi în învățământul superior.
5.2. Calitatea de autor	-
5.3. Ctitor/Comanditar	Nu este cazul
6. DESCRIERE	
6.1. Inspectia vizuală (Aug.2020): CP BAMPROIECT SRL dearhitectAL-BashtawiMohammad	
6.2. Descriere zonă și UAT	Suprafața: 37 km ² Populație (locatari): 18.164 Număr construcții: 8986 Număr obiective in PUG: 36
6.3. elemente de peisaj natural și cultural	d) protecția peisajului cuprinde acțiunile de conservare și menținere a aspectelor semnificative sau caracteristice ale unui peisaj, justificate prin valoarea sa patrimonială derivată din configurația naturală și/sau de intervenția umană.
6.4. funcțiunea actuală a obiectivului	Clădire de locuit – d)
6.5. Descrierea Obiectivului	Conform Planșaaferentă
6.6. Elemente de construcție, materiale și tehnici	Invelitoare : Țiglă ceramică Șarpantă : lemn Timplarie :lemn Finisaje : - tencuiala din var nisip Decorații : - Pictură murală, în vopsea
7. CONSERVARE/RESTAURARE/AMENINȚARE	
7.1. Starea fizică actuală a obiectivului	d) precolaps
7.2. Valoare culturală complexă:	Medie
8. DOCUMENTARE, RECOMANDATĂ PENTRU PĂSTRAREA ȘI PUNEREA ÎN VALOARE	
8.1.Clădire	DA
8.2.curte	DA
8.5. Bibliografie	LMI 2015, site-ulwikipedia
9. OBSERVAȚII	
10. Data: Aug. 2020	

CASA "MIHAI DRUMEȘ"
COD LMI OT-II-m-B-08652, POZIȚIA 246
ORAS BALȘ, JUDEȚ OLT
STR. NICOLAE BĂLCESCU

LEGENDA

· LIMITE

— ZONA PROTECTIE FATA DE OBIECTIVELE CU VALOARE DE PATRIMONIU

— LIMITA PROPRIETATE OBIECTIVE CU VALOARE DE PATRIMONIU

— CONSTRUCTII

— LIMITE PARCELE

CASA MEMORIALĂ "MIHAI DRUMES"
FOST PAVILION ADMINISTRATIV JIUL
OT-II-m-B-08652

LISTA DE COORDONATE
MONUMENT ISTORIC

	X	Y
1.	316845.59	429237.02
2.	316841.98	429249.12
3.	316840.15	429248.62
4.	316839.81	429249.93
5.	316828.06	429246.47
6.	316828.42	429245.26
7.	316826.29	429244.59
8.	316829.17	429235.21
9.	316830.63	429235.66
10.	316831.48	429232.81

LISTA DE COORDONATE
ZONA DE PROTECTIE

	X	Y
1.	316849.70	429235.85
2.	316836.25	429269.64
3.	316797.73	429254.39
4.	316814.23	429217.27



MONUMENT ISTORIC
CASA MIHAI DRUMES
(Fost Pavilion administrativ Jiu)
POZITIA DIN LMI 246 OT-II-m-08652
Sf. Sec XIX



Fișa nr.7 – SPITALUL VECHI, Sf. sec. XIX



1. IDENTIFICARE

1.1. Cod LMI	OT-II-m-B-08649
1.2. Categorie	MONUMENT
1.3. Denumire oficială	Spitalul vechi

2. LOCALIZARE ADMINISTRATIVĂ

2.1. Stat	România - RO
2.2. Județ	Olt - OT
2.3. Oraș	BALȘ
2.4. Sat	Nu este cazul
2.5. Comună	Nu este cazul
2.6. Numele străzii	NICOLAE BĂLCESCU
2.7. Adresa poștală	115, 235100

2.8. LOCALIZARE ANTERIOARĂ

2.8.1. Oraș	BALȘ
2.8.2. Comună/Cartier/Sector urban	Nu este cazul
2.8.3. Sat/Cătun	Nu este cazul
2.8.4. Adrese poștale anterioare	Nu este cazul
2.8.5. Nume anterioare ale străzii	Nu este cazul
2.9. Coordonate geografice	44.347281 N, 24.115170 E
2.10. Referințe geografice	Nu este cazul
2.11. Identificare cartografică	Conform Planșa aferentă

3. TIP PROPRIETATE	privată ¹
---------------------------	----------------------

4. DATARE

¹ regimul de proprietate (publică/privată)

Fișa nr.7 – SPITALUL VECHI, Sf. sec. XIX

4.1. Datare prin perioade istorice	5 Epoca modernă	
4.2. Datare prin intervale date	Sf. sec. XIX	
5. EVENIMENTE, PERSOANE ȘI EVENIMENTE ASOCIATE ISTORIEI MONUMENTULUI		
5.1. Istoric	-	
5.2. Calitatea de autor	Nu este cazul	
5.3. Ctitor/Comanditar	Ispravnicul Matei Bârzeanu	
6. DESCRIERE		
6.1. Inspecțiavizuală (Aug.2020): CP BAMPROIECT SRL dearhitectAL-BashtawiMohammad		
6.2. Descriere zonă și UAT	Suprafața: 37 km ² Populație (locatari): 18.164 Număr construcții: 8986 Număr obiective in PUG: 25	
6.3. elemente de peisaj natural și cultural	d) protecția peisajului cuprinde acțiunile de conservare și menținere a aspectelor semnificative sau caracteristice ale unui peisaj, justificate prin valoarea sa patrimonială derivată din configurația naturală și/sau de intervenția umană.	
6.4. funcțiunea actuală a obiectivului	Clădire pentru sănătate – d)	
6.5. Descrierea Obiectivului	Conform Planșa aferentă	
6.6. Elemente de construcție, materiale și tehnici	Invelitoare :tabla Șarpantă : lemn Timplarie :lemn	
CBA	Finisaje: -	tencuiala din var nisip
	Decorații: -	-
7. CONSERVARE/RESTAURARE/AMENINȚARE		
7.1. Starea fizică actuală a obiectivului	a) foarte bună	
7.2. Valoare culturală complexă:	Medie	
8. DOCUMENTARE, RECOMANDATĂ PENTRU PĂSTRAREA ȘI PUNEREA ÎN VALOARE		
8.1. Clădire	DA	
8.2. curte	DA	
8.5. Bibliografie	LMI 2015, site-ulwikipedia	
9. OBSERVAȚII		
10. Data: Aug. 2020		

SPITALUL VECHI
COD LMI OT-II-m-B-08649, POZIȚIA 247
ORAS BALȘ, JUDEȚ OLT
STR. NICOLAE BĂLCESCU

LEGENDA

· LIMITE

ZONA PROTECTIE FATA DE OBIECTIVELE CU VALOARE DE PATRIMONIU

LIMITA PROPRIETATE OBIECTIVE CU VALOARE DE PATRIMONIU

CONSTRUCTII

LIMITE PARCELE

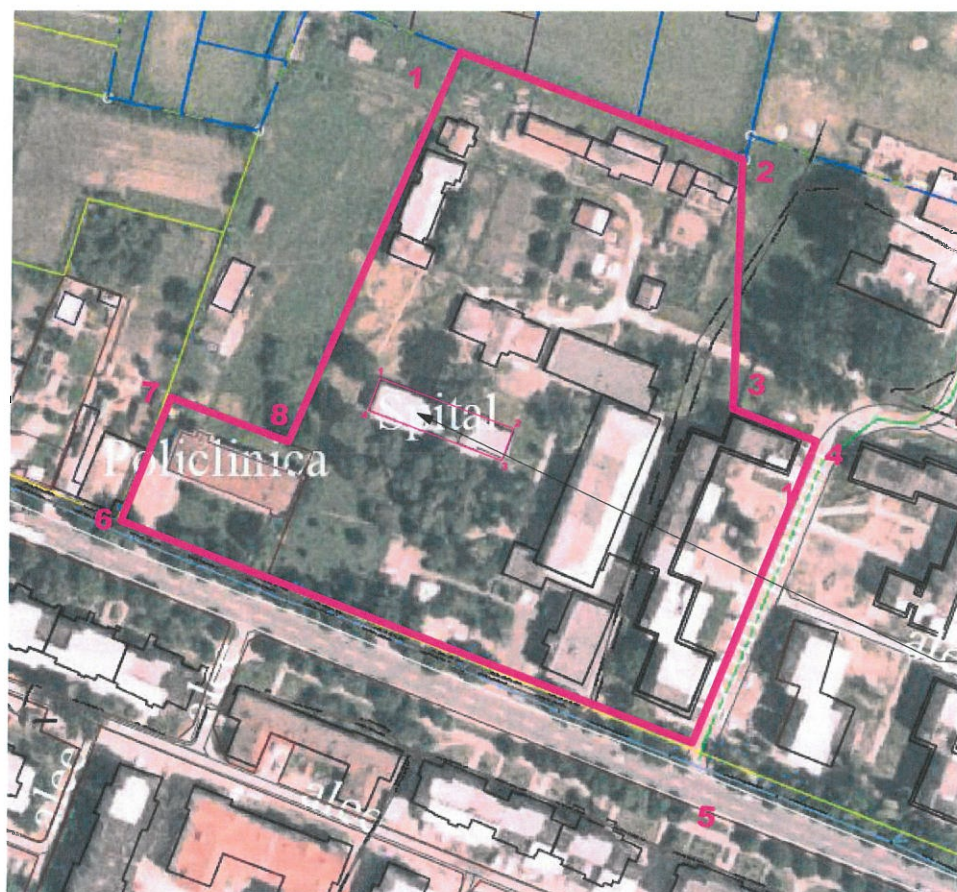

SPITALUL VECHI
OT-II-m-B-08649

LISTA DE COORDONATE
MONUMENT ISTORIC

X	Y
1. 316808.93	429566.49
2. 316794.08	429603.78
3. 316786.60	429601.01
4. 316800.09	429563.10

LISTA DE COORDONATE
ZONA PROTECTIE

X	Y
1. 316899.30	429588.09
2. 316869.72	429667.53
3. 316799.24	429665.06
4. 316705.36	429687.99
5. 316705.36	429653.66
6. 316768.74	429493.65
7. 316802.97	429507.71
8. 316790.45	429540.41

MONUMENT ISTORIC SPITALUL VECHI
POZITIA DIN LMI 247 OT-II-m-B-08649
Sf. Sec.XIX



1. IDENTIFICARE	
1.1. Cod LMI	Poz. LMI- 248 - OT-II-m-B-08653
1.2. Categorie	MONUMENT
1.3. Denumire oficială	Restaurant
2. LOCALIZARE ADMINISTRATIVĂ	
2.1. Stat	România - RO
2.2. Județ	Olt - OT
2.3. Oraș	BALȘ
2.4. Sat	Nu este cazul
2.5. Comună	Nu este cazul
2.6. Numele străzii	NICOLAE BĂLCESCU
2.7. Adresa poștală	115, 235100
2.8. LOCALIZARE ANTERIOARĂ	
2.8.1. Oraș	BALȘ
2.8.2. Comună/Cartier/Sector urban	-
2.8.3. Sat/Cătun	Nu este cazul
2.8.4. Adrese poștale anterioare	Nu este cazul
2.8.5. Nume anterioare ale străzii	Nu este cazul
2.9. Coordonate geografice	44.3471044 N, 24.1145696 E
2.10. Referințe geografice	Nu este cazul
2.11. Identificare cartografică	Conform Planșa aferentă
3. TIP PROPRIETATE	privată ¹
4. DATARE	
4.1. Datare prin perioade istorice	6 Epoca contemporană

¹ regimul de proprietate (publică/privată)

Fișa nr.8 – Restaurant, Mijl. sec. XX

4.2. Date prin intervale date	Mijl. sec. XX	
5. EVENIMENTE, PERSOANE ȘI EVENIMENTE ASOCIATE ISTORIEI MONUMENTULUI		
5.1. Istoric	-	
5.2. Calitatea de autor	Nu este cazul	
5.3. Ctitor/Comanditar	-	
6. DESCRIERE		
6.1. Inspectiavizuală (Aug.2020): CP BAMPROIECT SRL dearhitectAL-BashtawiMohammad		
6.2. Descriere zonă și UAT	Suprafața: 37 km ² Populație (locatari): 18.164 Număr construcții: 8986 Număr obiective in PUG: in curta spitalul veche	
6.3. elemente de peisaj natural și cultural	d) protecția peisajului cuprinde acțiunile de conservare și menținere a aspectelor semnificative sau caracteristice ale unui peisaj, justificate prin valoarea sa patrimonială derivată din configurația naturală și/sau de intervenția umană.	
6.4. funcțiunea actuală a obiectivului	Clădire financiară-comerț – d)	
6.5. Descrierea Obiectivului	Conform Planșa aferentă	
6.6. Elemente de construcție, materiale și tehnici	Invelitoare :-	
	Șarpantă : -	
	Timplarie :-	
	Finisaje: -	tencuiala din var nisip
	Decorații: -	-
7. CONSERVARE/RESTAURARE/AMENINȚARE		
7.1. Starea fizică actuală a obiectivului	e) colaps.	
7.2. Valoare culturală complexă:	Medie	
8. DOCUMENTARE, RECOMANDATĂ PENTRU PĂSTRAREA ȘI PUNEREA ÎN VALOARE		
8.1.Clădire	DA	
8.2.curte	DA	
8.5. Bibliografie	LMI 2015, site-ulwikipedia	
9. OBSERVAȚII		
10. Data: Aug. 2020		

RESTAURANT
COD LMI OT-II-m-B-08653, POZIȚIA 248
ORAS BALȘ, JUDEȚ OLT
STR. NICOLAE BĂLCESCU

LEGENDA

- · LIMITE
- ZONA PROTECTIE FATA DE OBIECTIVELE CU VALOARE DE PATRIMONIU
- LIMITA PROPRIETATE OBIECTIVE CU VALOARE DE PATRIMONIU
- CONSTRUCTII
- LIMITE PARCELE

RESTAURANT
OT-II-m-B-08653

LISTA DE COORDONATE
MONUMENT ISTORIC

	X	Y
1.	316610.13	429765.09
2.	316608.74	429772.43
3.	316594.19	429770.10
4.	316595.48	429762.58

LISTA DE COORDONATE
ZONA DE PROTECTIE

	X	Y
1.	316618.79	429749.24
2.	316605.66	429783.06
3.	316590.68	429777.08
4.	316592.18	429773.49
5.	316573.73	429765.80
6.	316586.38	429735.54



MONUMENT ISTORIC
RESTAURANT
POZITIA DIN LMI 248 OT-II-m-08653
Mij. Sec XIX



Fișa nr.9 – CASA, STR. Cireșului, NR.19. Sfârșitul secolului XIX

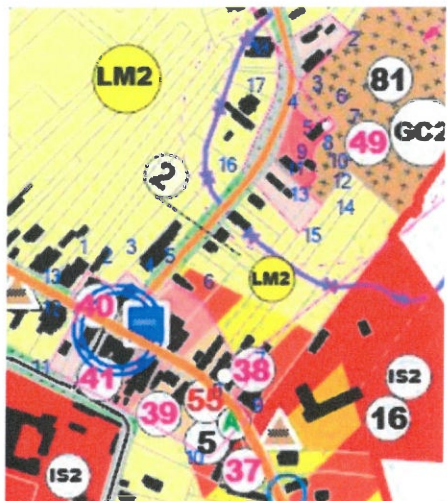

1. IDENTIFICARE

1.1. COD LMI	OT-II-m-B-08654
1.2. CATEGORIE	MONUMENT
1.3. DENUMIRE OFICIALĂ	Casă

2. LOCALIZARE ADMINISTRATIVĂ

2.1. STAT	România - RO
2.2. JUDEȚ	Olt - OT
2.3. ORAȘ	BALȘ
2.4. SAT	Nu este cazul
2.5. COMUNĂ	Nu este cazul
2.6. NUMELE STRĂZII	Cireșului
2.7. ADRESA POȘTALĂ	19, 235100

2.8. LOCALIZARE ANTERIOARĂ

2.8.1. Oraș	BALȘ
2.8.2. Comună/Cartier/Sector urban	Nu este cazul
2.8.3. Sat/Cătun	Nu este cazul
2.8.4. Adrese poștale anterioare	Nu este cazul
2.8.5. Nume anterioare ale străzii	Nu este cazul
2.9. COORDONATE GEOGRAFICE	44.3529115° N, 24.096169° E
2.10. REFERINȚE GEOGRAFICE	Nu este cazul
2.11. IDENTIFICARE CARTOGRAFICĂ	Conform Planșa aferentă

3. TIP PROPRIETATE	Privată ¹
--------------------	----------------------

4. DATARE

4.1. datare prin perioade istorice	5 (moderna)
------------------------------------	-------------

¹ regimul de proprietate (publică/privată)

Fișa nr.9 – CASA, STR. Cireșului, NR.19. Sfârșitul secolului XIX

4.2. datare prin intervale date	Sfârșitul secolului XIX				
5. EVENIMENTE, PERSOANE ȘI EVENIMENTE ASOCIATE ISTORIEI MONUMENTULUI					
5.1. Istoric	-				
5.2. Calitatea de autor	Nu este cazul				
5.3. Ctitor/Comanditar	-				
6. DESCRIERE					
6.1. Descriere zonă și UAT	Suprafața: 37 km ² Populație (locatari): 18.164 Număr construcții: 8986 Număr obiective in PUG: 37				
6.2. elemente de peisaj natural și cultural	Clădire de locuit – d)				
6.3. Inspekția vizuală (Aug.2020): CP BAMPROIECT SRL de arhitect AL-Bashtawi Mohammad					
6.4. Descrierea obiectivului	Conform Planșa aferentă				
6.5. Elemente de construcție, materiale și tehnici	Invelitoare : Țiglă ceramică Șarpantă : lemn Timplarie : lemn				
<ul style="list-style-type: none"> • cărămidă • lemn, • Zidărie, beton 	<table border="1"> <tr> <td>Finisaje</td><td>tencuiala din var nisip</td></tr> <tr> <td>Decorații</td><td>-</td></tr> </table>	Finisaje	tencuiala din var nisip	Decorații	-
Finisaje	tencuiala din var nisip				
Decorații	-				
7. CONSERVARE/RESTAURARE/AMENINȚARE					
7.1. Starea generală de conservare	b) bună				
7.2. Valoare culturală complexă:	Medie				
8. DOCUMENTARE					
8.1. BIBLIOGRAFIE	LMI 2015, site-ul wikipedia				
9. OBSERVAȚII / RECOMANDATĂ PENTRU PĂSTRAREA ȘI PUNEREA ÎN VALOARE					
9.1. Clădire	-				
9.2. Curte	-				
10. Data: Aug. 2020					

Fișa nr.10 – CASA, STR. Cireșului, NR.32. Sfârșitul secolului XIX

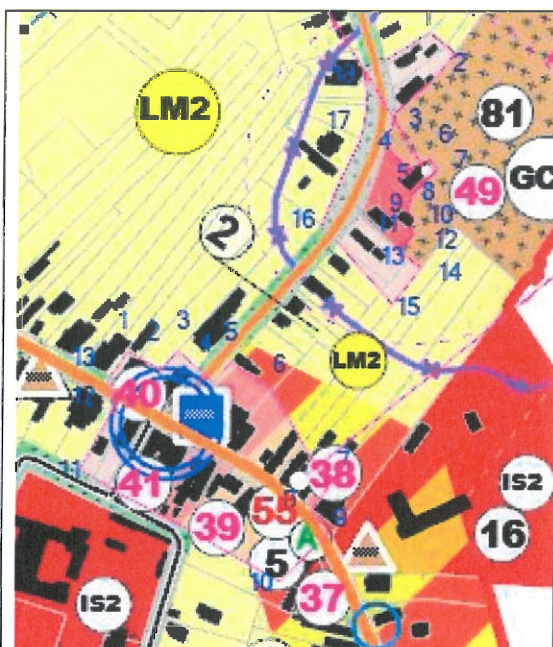

1. IDENTIFICARE

1.1. COD LMI	OT-II-m-B-08655
1.2. CATEGORIE	MONUMENT
1.3. DENUMIRE OFICIALĂ	Casă

2. LOCALIZARE ADMINISTRATIVĂ

2.1. STAT	România - RO
2.2. JUDEȚ	Olt - OT
2.3. ORAȘ	BALȘ
2.4. SAT	Nu este cazul
2.5. COMUNĂ	Nu este cazul
2.6. NUMELE STRĂZII	NICOLAE BĂLCESCU
2.7. ADRESA POȘTALĂ	32, 235100

2.8. LOCALIZARE ANTERIOARĂ

2.8.1. Oraș	BALȘ
2.8.2. Comună/Cartier/Sector urban	Nu este cazul
2.8.3. Sat/Cătun	Nu este cazul
2.8.4. Adrese poștale anterioare	Nu este cazul
2.8.5. Nume anterioare ale străzii	Nu este cazul
2.9. COORDONATE GEOGRAFICE	44.3540142° N, 24.0980998° E
2.10. REFERINȚE GEOGRAFICE	Nu este cazul
2.11. IDENTIFICARE CARTOGRAFICĂ	Conform Planșa aferentă

3. TIP PROPRIETATE

Privată¹

¹ regimul de proprietate (publică/privată)

Fișa nr.10 – CASA, STR. Cireșului, NR.32. Sfârșitul secolului XIX

4. DATARE					
4.1. datare prin perioade istorice	5 (moderna)				
4.2. datare prin intervale date	Sfârșitul secolului XIX				
5. EVENIMENTE, PERSOANE ȘI EVENIMENTE ASOCIATE ISTORIEI MONUMENTULUI					
5.1. Istoric	-				
5.2. Calitatea de autor	Nu este cazul				
5.3. Ctitor/Comanditar	-				
6. DESCRIERE					
6.1. Descriere zonă și UAT	Suprafața: 37 km ² Populație (locatari): 18.164 Număr construcții: 8986 Număr obiective in PUG: 38				
6.2. elemente de peisaj natural și cultural	Clădire de locuit – d)				
6.3. Inspekția vizuală (Aug.2020): CP BAMPROIECT SRL de arhitect AL-Bashtawi Mohammad					
6.4. Descrierea obiectivului	Conform Planșa aferentă				
6.5. Elemente de construcție, materiale și tehnici	Invelitoare :tabla Șarpantă : lemn Timplarie : PVC - alb				
<ul style="list-style-type: none"> cărămidă lemn, 	<table border="1"> <tr> <td>Finisaje</td> <td>tencuiala din var nisip</td> </tr> <tr> <td>Decorații</td> <td>-</td> </tr> </table>	Finisaje	tencuiala din var nisip	Decorații	-
Finisaje	tencuiala din var nisip				
Decorații	-				
7. CONSERVARE/RESTAURARE/AMENINȚARE					
7.1. Starea generală de conservare	b) bună				
7.2. Valoare culturală complexă:	Medie				
8. DOCUMENTARE					
8.1. BIBLIOGRAFIE	LMI 2015, site-ul wikipedia				
9. OBSERVAȚII / RECOMANDATĂ PENTRU PĂSTRAREA ȘI PUNEREA ÎN VALOARE					
9.1. Clădire	-				
9.2. Curte	-				
10. Data: Aug. 2020					

Fișa nr.11 – CASA, STR. Cireșului, NR.35. Sfârșitul secolului XIX



1. IDENTIFICARE

1.1. COD LMI	OT-II-m-B-08656
1.2. CATEGORIE	MONUMENT
1.3. DENUMIRE OFICIALĂ	Casă

2. LOCALIZARE ADMINISTRATIVĂ

2.1. STAT	România - RO
2.2. JUDEȚ	Olt - OT
2.3. ORAȘ	BALȘ
2.4. SAT	Nu este cazul
2.5. COMUNĂ	Nu este cazul
2.6. NUMELE STRĂZII	Cireșului
2.7. ADRESA POȘTALĂ	35, 235100

2.8. LOCALIZARE ANTERIOARĂ

2.8.1. Oraș	BALȘ
2.8.2. Comună/Cartier/Sector urban	Nu este cazul
2.8.3. Sat/Cătun	Nu este cazul
2.8.4. Adrese poștale anterioare	Nu este cazul
2.8.5. Nume anterioare ale străzii	Nu este cazul
2.9. COORDONATE GEOGRAFICE	44.3541797° N, 24.097591° E
2.10. REFERINȚE GEOGRAFICE	Nu este cazul
2.11. IDENTIFICARE CARTOGRAFICĂ	Conform Planșa aferentă

3. TIP PROPRIETATE	Privată ¹
--------------------	----------------------

4. DATARE

4.1. datare prin perioade istorice	5 (moderna)
------------------------------------	-------------

¹ regimul de proprietate (publică/privată)

Fișa nr.11 – CASA, STR. Cireșului, NR.35. Sfârșitul secolului XIX

4.2. datare prin intervale date	Sfârșitul secolului XIX				
5. EVENIMENTE, PERSOANE ȘI EVENIMENTE ASOCIATE ISTORIEI MONUMENTULUI					
5.1. Istoric	-				
5.2. Calitatea de autor	Nu este cazul				
5.3. Ctitor/Comanditar	-				
6. DESCRIERE					
6.1. Descriere zonă și UAT	Suprafața: 37 km ² Populație (locatari): 18.164 Număr construcții: 8986 Număr obiective in PUG: 39				
6.2. elemente de peisaj natural și cultural	Clădire de locuit – d)				
6.3. Inspekția vizuală (Aug.2020): CP BAMPROIECT SRL de arhitect AL-Bashtawi Mohammad					
6.4. Descrierea obiectivului	Conform Planșa aferentă				
6.5. Elemente de construcție, materiale și tehnici	Invelitoare : Țiglă ceramică Șarpantă : lemn Timplarie : PVC - alb				
<ul style="list-style-type: none"> • cărămidă • lemn, • Zidărie, beton 	<table border="1"> <tr> <td>Finisaje</td><td>-</td></tr> <tr> <td>Decorații</td><td>-</td></tr> </table>	Finisaje	-	Decorații	-
Finisaje	-				
Decorații	-				
7. CONSERVARE/RESTAURARE/AMENINȚARE					
7.1. Starea generală de conservare	b) bună				
7.2. Valoare culturală complexă:	Medie				
8. DOCUMENTARE					
8.1. BIBLIOGRAFIE	LMI 2015, site-ul wikipedia				
9. OBSERVAȚII / RECOMANDATĂ PENTRU PĂSTRAREA ȘI PUNEREA ÎN VALOARE					
9.1. Clădire	-				
9.2.Curte	-				
10. Data: Aug. 2020					

Fișa nr.12 – CASA, STR. Cireșului, NR.44. Sfârșitul secolului XIX



1. IDENTIFICARE

1.1. COD LMI	OT-II-m-B-08657
1.2. CATEGORIE	MONUMENT
1.3. DENUMIRE OFICIALĂ	Casă

2. LOCALIZARE ADMINISTRATIVĂ

2.1. STAT	România - RO
2.2. JUDEȚ	Olt - OT
2.3. ORAȘ	BALȘ
2.4. SAT	Nu este cazul
2.5. COMUNĂ	Nu este cazul
2.6. NUMELE STRĂZII	Cireșului
2.7. ADRESA POȘTALĂ	44, 235100

2.8. LOCALIZARE ANTERIOARĂ

2.8.1. Oraș	BALȘ
2.8.2. Comună/Cartier/Sector urban	Nu este cazul
2.8.3. Sat/Cătun	Nu este cazul
2.8.4. Adrese poștale anterioare	Nu este cazul
2.8.5. Nume anterioare ale străzii	Nu este cazul
2.9. COORDONATE GEOGRAFICE	44.354915° N, 24.0955779° E
2.10. REFERINȚE GEOGRAFICE	Nu este cazul
2.11. IDENTIFICARE CARTOGRAFICĂ	Conform Planșa aferentă

3. TIP PROPRIETATE

Privată¹

4. DATARE

4.1. datare prin perioade istorice	5 (moderna)
------------------------------------	-------------

¹ regimul de proprietate (publică/privată)

Fișa nr.12 – CASA, STR. Cireșului, NR.44. Sfârșitul secolului XIX

4.2. datare prin intervale date	Sfârșitul secolului XIX	
5. EVENIMENTE, PERSOANE ȘI EVENIMENTE ASOCIATE ISTORIEI MONUMENTULUI		
5.1. Istoric	-	
5.2. Calitatea de autor	Nu este cazul	
5.3. Ctitor/Comanditar	-	
6. DESCRIERE		
6.1. Descriere zonă și UAT	Suprafața: 37 km ² Populație (locatari): 18.164 Număr construcții: 8986 Număr obiective în PUG: 40	
6.2. elemente de peisaj natural și cultural	Clădire de locuit – d)	
6.3. Inspekția vizuală (Aug.2020): CP BAMPROIECT SRL de arhitect AL-Bashtawi Mohammad		
6.4. Descrierea obiectivului	Conform Planșa aferentă	
6.5. Elemente de construcție, materiale și tehnici	Invelitoare : tabla Șarpantă : lemn Timplarie : PVC - alb	
<ul style="list-style-type: none"> • cărămidă • lemn, • Zidărie, beton 	Finisaje	tencuiala din var nisip
	Decorații	-
7. CONSERVARE/RESTAURARE/AMENINȚARE		
7.1. Starea generală de conservare	b) bună	
7.2. Valoare culturală complexă:	Medie	
8. DOCUMENTARE		
8.1. BIBLIOGRAFIE	LMI 2015, site-ul wikipedia	
9. OBSERVAȚII / RECOMANDATĂ PENTRU PĂSTRAREA ȘI PUNEREA ÎN VALOARE		
9.1. Clădire	-	
9.2. Curte	-	
10. Data: Aug. 2020		

Fișa nr.13 – CASA, STR. Cireșului, NR.45. Sfârșitul secolului XIX



1. IDENTIFICARE

1.1. COD LMI	OT-II-m-B-08658
1.2. CATEGORIE	MONUMENT
1.3. DENUMIRE OFICIALĂ	Casă

2. LOCALIZARE ADMINISTRATIVĂ

2.1. STAT	România - RO
2.2. JUDEȚ	Olt - OT
2.3. ORAȘ	BALȘ
2.4. SAT	Nu este cazul
2.5. COMUNĂ	Nu este cazul
2.6. NUMELE STRĂZII	Cireșului
2.7. ADRESA POȘTALĂ	45, 235001

2.8. LOCALIZARE ANTERIOARĂ

2.8.1. Oraș	BALȘ
2.8.2. Comună/Cartier/Sector urban	Nu este cazul
2.8.3. Sat/Cătun	Nu este cazul
2.8.4. Adrese poștale anterioare	Nu este cazul
2.8.5. Nume anterioare ale străzii	Nu este cazul
2.9. COORDONATE GEOGRAFICE	44.3545051° N, 24.0957404° E
2.10. REFERINȚE GEOGRAFICE	Nu este cazul
2.11. IDENTIFICARE CARTOGRAFICĂ	Conform Planșa aferentă

3. TIP PROPRIETATE	Privată ¹
--------------------	----------------------

4. DATARE

4.1. datare prin perioade istorice	5 (moderna)
------------------------------------	-------------

¹ regimul de proprietate (publică/privată)

Fișa nr.13 – CASA, STR. Cireșului, NR.45. Sfârșitul secolului XIX

4.2. datare prin intervale date	Sec. XX (1932)
5. EVENIMENTE, PERSOANE ȘI EVENIMENTE ASOCIATE ISTORIEI MONUMENTULUI	
5.1. Istoric	-
5.2. Calitatea de autor	Nu este cazul
5.3. Ctitor/Comanditar	-
6. DESCRIERE	
6.1. Descriere zonă și UAT	Suprafața: 37 km ² Populație (locatari): 18.164 Număr construcții: 8986 Număr obiective in PUG: 41
6.2. elemente de peisaj natural și cultural	Clădire de locuit – d)
6.3. Inspecția vizuală (Aug.2020): CP BAMPROIECT SRL de arhitect AL-Bashtawi Mohammad	
6.4. Descrierea obiectivului	Conform Planșa aferentă
6.5. Elemente de construcție, materiale și tehnici	Invelitoare : tabla Șarpantă : lemn Timplarie : lemn
<ul style="list-style-type: none"> • cărămidă • lemn, 	Finisaje tencuiala din var nisip
	Decorații -
7. CONSERVARE/RESTAURARE/AMENINȚARE	
7.1. Starea generală de conservare	b) bună
7.2. Valoare culturală complexă:	Medie
8. DOCUMENTARE	
8.1. BIBLIOGRAFIE	LMI 2015, site-ul wikipedia
9. OBSERVAȚII / RECOMANDATĂ PENTRU PĂSTRAREA ȘI PUNEREA ÎN VALOARE	
9.1. Clădire	-
9.2. Curte	-
10. Data: Aug. 2020	

CASE - ORAS BALȘ, JUDEȚ OLT
COD LMI OT-II-m-B-08654, POZIȚIA 249
COD LMI OT-II-m-B-08655, POZIȚIA 250
COD LMI OT-II-m-B-08656, POZIȚIA 251
COD LMI OT-II-m-B-08657, POZIȚIA 252
COD LMI OT-II-m-B-08658, POZIȚIA 253
STR. CIRESULUI

LEGENDA

- LIMITE
- ZONA PROTECTIE FATA DE OBIECTIVELE CU VALOARE DE PATRIMONIU
- LIMITA PROPRIETATE OBIECTIVE CU VALOARE DE PATRIMONIU
- CONSTRUCTII
- LIMITE PARCELE

38. CASA OT-II-m-B-08655

LISTA DE COORDONATE MONUMENT ISTORIC

	X	Y
1.	317535.11	428253.24
2.	317542.62	428267.76
3.	317539.29	428269.64
4.	317538.57	428268.27
5.	317530.24	428272.44
6.	317523.30	428259.29

39. CASA OT-II-m-B-08656

LISTA DE COORDONATE MONUMENT ISTORIC

	X	Y
1.	317533.42	428218.76
2.	317540.67	428236.78
3.	317530.52	428241.13
4.	317524.71	428225.63
5.	317528.36	428224.44
6.	317527.11	428221.23

37. CASA OT-II-m-B-08654

LISTA DE COORDONATE MONUMENT ISTORIC

	X	Y
1.	317445.64	428251.25
2.	317442.32	428255.33
3.	317437.48	428253.68
4.	317441.50	428248.03

40. CASA OT-II-m-B-08657

LISTA DE COORDONATE MONUMENT ISTORIC

	X	Y
1.	317614.33	428199.82
2.	317624.36	428222.20
3.	317623.54	428222.56
4.	317624.93	428225.72
5.	317617.48	428229.01
6.	317615.65	428225.07
7.	317616.58	428224.56
8.	317608.21	428205.98
9.	317608.32	428203.83

41. CASA OT-II-m-B-08658

LISTA DE COORDONATE MONUMENT ISTORIC

	X	Y
1.	317597.05	428195.16
2.	317578.17	428208.82
3.	317566.36	428192.90
4.	317571.74	428188.41
5.	317573.94	428191.05
6.	317578.54	428187.35
7.	317581.67	428191.25
8.	317580.79	428191.96
9.	317581.97	428193.43
10.	317584.47	428191.42
11.	317576.44	428181.42
12.	317574.90	428182.66
13.	317571.46	428178.37
14.	317578.82	428172.46

MONUMENT ISTORIC - CASA POZ. LMI 252 OT-II-m-08657 Sf. Sec XIX

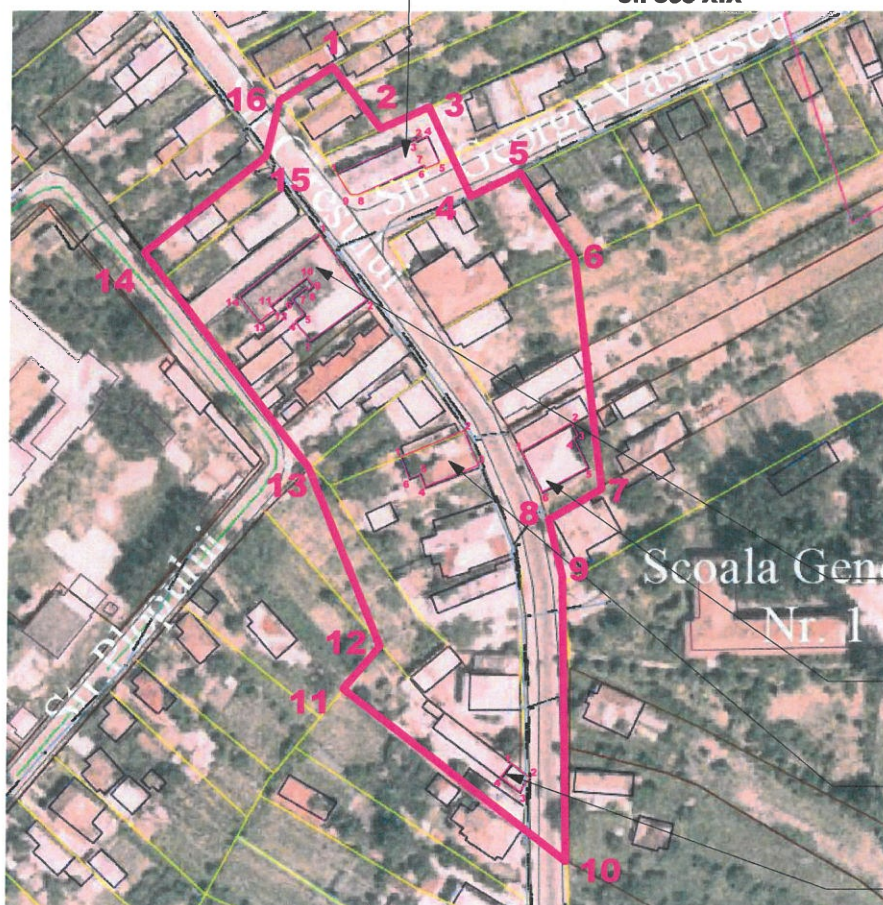

LISTA DE COORDONATE ZONA DE PROTECTIE

	X	Y
1.	317591.71	428144.75
2.	317618.50	428179.43
3.	317635.06	428183.38
4.	317644.39	428198.57
5.	317626.65	428211.87
6.	317632.88	428225.71
7.	317607.61	428237.35
8.	317614.24	428251.73
9.	317589.41	428267.50
10.	317417.79	428267.19
11.	317466.78	428202.45
12.	317479.96	428213.18
13.	317530.58	428192.82
14.	317515.54	428260.44
15.	317499.68	428264.65
16.	317484.12	428227.37

MONUMENT ISTORIC - CASA POZ. LMI 253 OT-II-m-08658 Sf. Sec XIX

MONUMENT ISTORIC - CASA POZ. LMI 250 OT-II-m-08655 Sf. Sec XIX

MONUMENT ISTORIC - CASA POZ. LMI 251 OT-II-m-08656 Sf. Sec XIX



MONUMENT ISTORIC - CASA POZ. LMI 249 OT-II-m-08654 Sf. Sec XIX



MONUMENT ISTORIC - CASA POZ. LMI 249 OT-II-m-08654 Sf. Sec XIX



Fișa nr.12 – CASA, STR. Cireșului, NR.100. Sfârșitul secolului XIX

	
1. IDENTIFICARE	
1.1. COD LMI	OT-II-m-B-08659
1.2. CATEGORIE	MONUMENT
1.3. DENUMIRE OFICIALĂ	Casă
2. LOCALIZARE ADMINISTRATIVĂ	
2.1. STAT	România - RO
2.2. JUDEȚ	Olt - OT
2.3. ORAȘ	BALȘ
2.4. SAT	Nu este cazul
2.5. COMUNĂ	Nu este cazul
2.6. NUMELE STRĂZII	Cireșului
2.7. ADRESA POȘTALĂ	100, 235001
2.8. LOCALIZARE ANTERIOARĂ	
2.8.1. Oraș	BALȘ
2.8.2. Comună/Cartier/Sector urban	Nu este cazul
2.8.3. Sat/Cătun	Nu este cazul
2.8.4. Adrese poștale anterioare	Nu este cazul
2.8.5. Nume anterioare ale străzii	Nu este cazul
2.9. COORDONATE GEOGRAFICE	44.3566114° N, 24.0932454° E
2.10. REFERINȚE GEOGRAFICE	Nu este cazul
2.11. IDENTIFICARE CARTOGRAFICĂ	Conform Planșa aferentă
3. TIP PROPRIETATE	Privată ¹
4. DATARE	
4.1. datare prin perioade istorice	-
4.2. datare prin intervale date	Sec. XX
5. EVENIMENTE, PERSOANE ȘI EVENIMENTE ASOCIATE ISTORIEI MONUMENTULUI	
5.1. Istoric	-

¹ regimul de proprietate (publică/privată)

Fișa nr.12 – CASA, STR. Cireșului, NR.100. Sfârșitul secolului XIX

5.2. Calitatea de autor	Nu este cazul	
5.3. Ctitor/Comanditar	-	
6. DESCRIERE		
6.1. Descriere zonă și UAT	Suprafața: 37 km ² Populație (locatari): 18.164 Număr construcții: 8986 Număr obiective în PUG: 42	
6.2. elemente de peisaj natural și cultural	Clădire de locuit – d)	
6.3. Inspekția vizuală (Aug.2020): CP BAMPROIECT SRL de arhitect AL-Bashtawi Mohammad		
6.4. Descrierea obiectivului	Conform Planșa aferentă	
6.5. Elemente de construcție, materiale și tehnici	Invelitoare : - Șarpantă : - Timplarie : -	
<ul style="list-style-type: none"> • - • - 	Finisaje	-
	Decorații	-
7. CONSERVARE/RESTAURARE/AMENINȚARE		
7.1. Starea generală de conservare	e) colaps.	
7.2. Valoare culturală complexă:	-	
8. DOCUMENTARE		
8.1. BIBLIOGRAFIE	LMI 2015, site-ul wikipedia	
9. OBSERVAȚII / RECOMANDATĂ PENTRU PĂSTRAREA ȘI PUNEREA ÎN VALOARE		
9.1. Clădire	-	
9.2. Curte	-	
10. Data: Aug. 2020		

CASA
COD LMI OT-II-m-B-08659, POZIȚIA 254
ORAS BALȘ, JUDEȚ OLT
STR.CIREȘULUI

LEGENDA

- · LIMITE
- LIMITA INTRAVILAN
- ZONA PROTECTIE FATA DE OBIECTIVELE CU VALOARE DE PATRIMONIU
- LIMITA PROPRIETATE OBIECTIVE CU VALOARE DE PATRIMONIU
- CONSTRUCTII
- LIMITE PARCELE

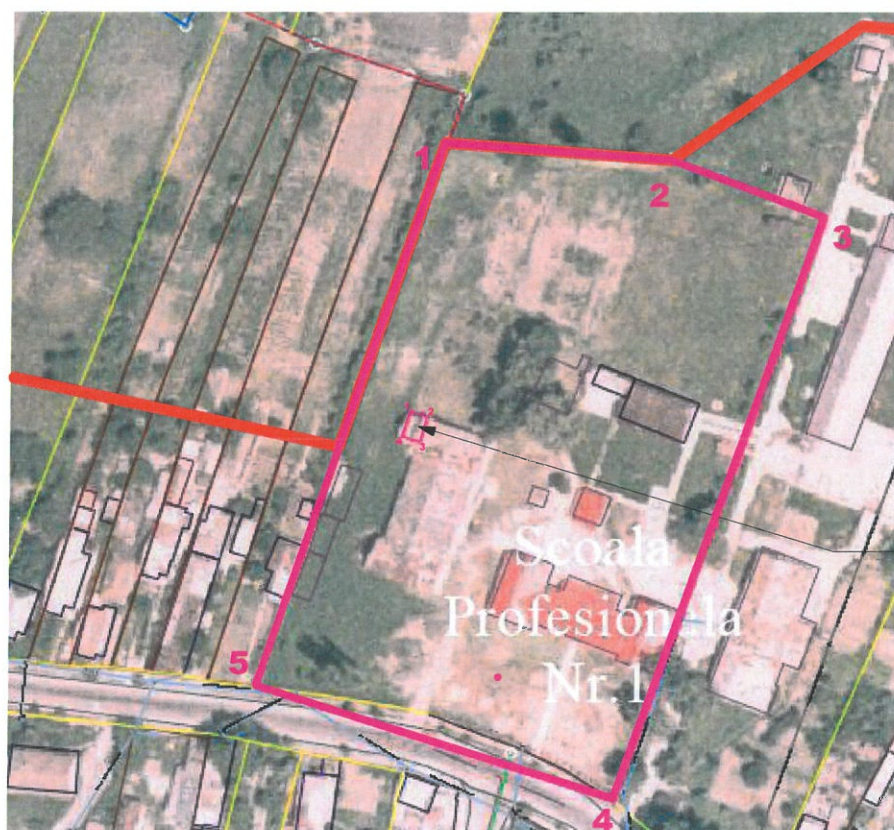

CASA
OT-II-m-B-08659

LISTA DE COORDONATE
MONUMENT ISTORIC

X	Y
1. 317960.35	427917.42
2. 317958.88	427921.79
3. 317952.64	427919.74
4. 317954.13	427915.33

LISTA DE COORDONATE
ZONA DE PROTECTIE

X	Y
1. 318026.43	427926.02
2. 318022.42	427981.11
3. 318008.15	428019.16
4. 317864.40	427968.30
5. 317892.77	427879.75

MONUMENT ISTORIC
CASA
POZITIA DIN LMI 254 OT-II-m-B-08659
Sf. SeC. XIX



Fișa nr.15 – Biserica „Cuvioasa Paraschiva”. Inceputul secolului XIX



1. IDENTIFICARE

1.1. COD LMI	OT-II-m-B-08660
1.2. CATEGORIE	MONUMENT
1.3. DENUMIRE OFICIALĂ	Biserica „Cuvioasa Paraschiva”

2. LOCALIZARE ADMINISTRATIVĂ

2.1. STAT	România - RO
2.2. JUDEȚ	Olt - OT
2.3. ORAȘ	BALȘ
2.4. SAT	Nu este cazul
2.5. COMUNĂ	Nu este cazul
2.6. NUMELE STRĂZII	POPA ȘAPCĂ
2.7. ADRESA POȘTALĂ	30, 235100

2.8. LOCALIZARE ANTERIOARĂ

2.8.1. Oraș	BALȘ
2.8.2. Comună/Cartier/Sector urban	Nu este cazul
2.8.3. Sat/Cătun	Nu este cazul
2.8.4. Adrese poștale anterioare	Nu este cazul
2.8.5. Nume anterioare ale străzii	Nu este cazul
2.9. COORDONATE GEOGRAFICE	44°20'53.7"N 24°05'46.1"E
2.10. REFERINȚE GEOGRAFICE	Nu este cazul
2.11. IDENTIFICARE CARTOGRAFICĂ	Conform Planșa aferentă

3. TIP PROPRIETATE	Privată ¹
--------------------	----------------------

4. DATARE

4.1. datare prin perioade istorice	5 (moderna)
4.2. datare prin intervale date	Începutul sec. XIX

¹ regimul de proprietate (publică/privată)

5. EVENIMENTE, PERSOANE ȘI EVENIMENTE ASOCIATE ISTORIEI MONUMENTULUI					
5.1. Istoric	Sinodicul bisericii amintește că, „de la zidirea bisericii și până în anul 1930, nu i s-a făcut nici o reparație, în afară de refacerea picturii, în anul 1881 de către Preotul Dimitrie Diaconescu. În anul 1930 [...] biserica a suferit o reparațiune și o transformare radicală [...] avea un aspect de peșteră și nu mai putea rămâne în acea situație”. Pictura din interior și exterior a fost executată în „fresco”,				
5.2. Calitatea de autor	Nu este cazul				
5.3. Cîitor/Comanditar	Pr. Tudor Duhovnicu, pr. Gh. Socol				
6. DESCRIERE					
6.1. Descriere zonă și UAT	Suprafața: 37 km ² Populație (locatari): 18.164 Număr construcții: 8986 Număr obiective in PUG: 48				
6.2. elemente de peisaj natural și cultural	Clădire de cult – d)				
6.3. Inspekția vizuală (Aug.2020): CP BAMPROIECT SRL de arhitect AL-Bashtawi Mohammad					
6.4. Descrierea obiectivului	Conform Planșa aferentă				
6.5. Elemente de construcție, materiale și tehnici	Invelitoare : tablă Șarpantă : lemn Timplarie : lemn				
<ul style="list-style-type: none"> • cărămidă • lemn, • Zidărie + beton 	<table border="1"> <tr> <td>Finisaje</td> <td>-</td> </tr> <tr> <td>Decorații</td> <td>-</td> </tr> </table>	Finisaje	-	Decorații	-
Finisaje	-				
Decorații	-				
7. CONSERVARE/RESTAURARE/AMENINȚARE					
7.1. Starea generală de conservare	b) bună				
7.2. Valoare culturală complexă:	medie				
8. DOCUMENTARE					
8.1. BIBLIOGRAFIE	LMI 2015, site-ul wikipedia				
9. OBSERVAȚII / RECOMANDATĂ PENTRU PĂSTRAREA ȘI PUNEREA ÎN VALOARE					
9.1. Clădire	-				
9.2. Curte	-				
10. Data: Aug. 2020					

BISERICA "CUVIOASA PARASCHIVA"
COD LMI OT-II-m-B-08660, POZIȚIA 255
ORAS BALȘ, JUDEȚ OLT

LEGENDA

- **LIMITE**
- LIMITA INTRAVILAN
- **ZONA PROTECTIE FATA DE OBIECTIVELE CU VALOARE DE PATRIMONIU**
- LIMITA PROPRIETATE OBIECTIVE CU VALOARE DE PATRIMONIU
- CONSTRUCTII
- LIMITE PARCELE

BISERICA
"CUVIOASA PARASCHIVA"
OT-II-m-B-08660

LISTA DE COORDONATE
MONUMENT ISTORIC

	X	Y
1.	316898.38	428046.24
2.	316902.81	428059.19
3.	316895.74	428062.05
4.	316891.44	428048.55

LISTA DE COORDONATE
ZONA DE PROTECTIE

	X	Y
1.	316890.71	427982.61
2.	316914.49	428024.23
3.	316936.71	428077.92
4.	316944.89	428084.28
5.	316951.96	428133.74
6.	316879.09	428135.87
7.	316872.29	428111.10
8.	316876.09	428100.02
9.	316834.54	428002.77
10.	316849.91	427998.87
11.	316851.73	428003.01



MONUMENT ISTORIC
CUVIOASA PARASCHIVA
POZITIA DIN LMI 255 OT-II-m-B-08660
1820

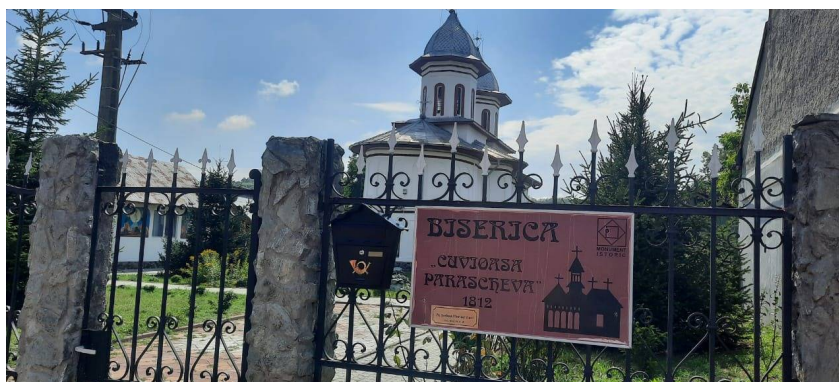
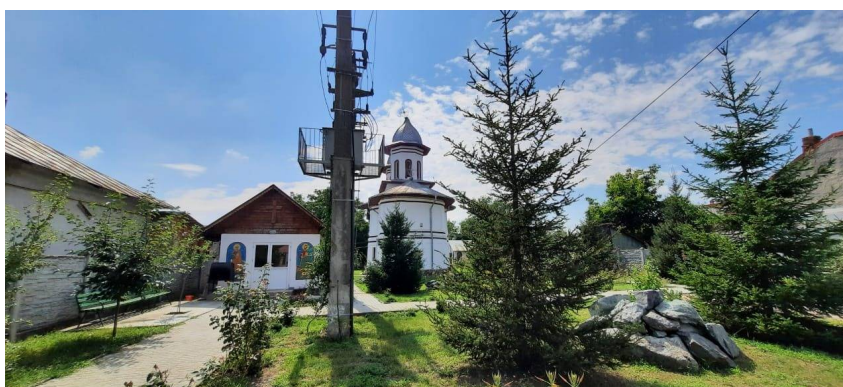



1. IDENTIFICARE

1.1. COD LMI	OT-II-m-B-08661
1.2. CATEGORIE	MONUMENT
1.3. DENUMIRE OFICIALĂ	Casă

2. LOCALIZARE ADMINISTRATIVĂ

2.1. STAT	România - RO
2.2. JUDEȚ	Olt - OT
2.3. ORAȘ	BALȘ
2.4. SAT	Nu este cazul
2.5. COMUNĂ	Nu este cazul
2.6. NUMELE STRĂZII	NICOLAE TITULESCU
2.7. ADRESA POȘTALĂ	1, 235100

2.8. LOCALIZARE ANTERIOARĂ

2.8.1. Oraș	BALȘ
2.8.2. Comună/Cartier/Sector urban	Nu este cazul
2.8.3. Sat/Cătun	Nu este cazul
2.8.4. Adrese poștale anterioare	Nu este cazul
2.8.5. Nume anterioare ale străzii	Nu este cazul
2.9. COORDONATE GEOGRAFICE	44.3508928, 24.0966499,18
2.10. REFERINȚE GEOGRAFICE	Nu este cazul
2.11. IDENTIFICARE CARTOGRAFICĂ	Conform Planșa aferentă

3. TIP PROPRIETATE	Privată ¹
--------------------	----------------------

4. DATARE

4.1. datare prin perioade istorice	5 (moderna)
------------------------------------	-------------

¹ regimul de proprietate (publică/privată)

Fișa nr.16 – CASA, STR. Tiutlescu N., NR.1, secolului XX

4.2. datare prin intervale date	Începutul secolului XX	
5. EVENIMENTE, PERSOANE ȘI EVENIMENTE ASOCIATE ISTORIEI MONUMENTULUI		
5.1. Istoric	-	
5.2. Calitatea de autor	Nu este cazul	
5.3. Ctitor/Comanditar	-	
6. DESCRIERE		
6.1. Descriere zonă și UAT	Suprafața: 37 km ² Populație (locatari): 18.164 Număr construcții: 8986 Număr obiective în PUG: 43	
6.2. elemente de peisaj natural și cultural	Clădire de locuit – d)	
6.3. Inspekția vizuală (Aug.2020): CP BAMPROIECT SRL de arhitect AL-Bashtawi Mohammad		
6.4. Descrierea obiectivului	Conform Planșa aferentă	
6.5. Elemente de construcție, materiale și tehnici	Invelitoare : Țiglă ceramică Șarpantă : lemn Timplarie : lemn	
<ul style="list-style-type: none"> • cărămidă • lemn, 	Finisaje	tencuiala din var nisip
	Decorații	-
7. CONSERVARE/RESTAURARE/AMENINȚARE		
7.1. Starea generală de conservare	b) bună	
7.2. Valoare culturală complexă:	Medie	
8. DOCUMENTARE		
8.1. BIBLIOGRAFIE	LMI 2015, site-ul wikipedia	
9. OBSERVAȚII / RECOMANDATĂ PENTRU PĂSTRAREA ȘI PUNEREA ÎN VALOARE		
9.1. Clădire	-	
9.2. Curte	-	
10. Data: Aug. 2020		

Fișa nr.17 – CASA, STR. Tiutlescu N., NR.2bis, secolului XX



1. IDENTIFICARE

1.1. COD LMI	OT-II-m-B-08662
1.2. CATEGORIE	MONUMENT
1.3. DENUMIRE OFICIALĂ	Casă

2. LOCALIZARE ADMINISTRATIVĂ

2.1. STAT	România - RO
2.2. JUDEȚ	Olt - OT
2.3. ORAȘ	BALȘ
2.4. SAT	Nu este cazul
2.5. COMUNĂ	Nu este cazul
2.6. NUMELE STRĂZII	NICOLAE TITULESCU
2.7. ADRESA POȘTALĂ	2 bis, 235100

2.8. LOCALIZARE ANTERIOARĂ

2.8.1. Oraș	BALȘ
2.8.2. Comună/Cartier/Sector urban	Nu este cazul
2.8.3. Sat/Cătun	Nu este cazul
2.8.4. Adrese poștale anterioare	Nu este cazul
2.8.5. Nume anterioare ale străzii	Nu este cazul
2.9. COORDONATE GEOGRAFICE	44.3510804, 24.097051,19
2.10. REFERINȚE GEOGRAFICE	Nu este cazul
2.11. IDENTIFICARE CARTOGRAFICĂ	Conform Planșa aferentă

3. TIP PROPRIETATE	Privată ¹
--------------------	----------------------

4. DATARE

4.1. datare prin perioade istorice	5 (moderna)
------------------------------------	-------------

¹ regimul de proprietate (publică/privată)

4.2. datare prin intervale date	Începutul secolului XX	
5. EVENIMENTE, PERSOANE ȘI EVENIMENTE ASOCIATE ISTORIEI MONUMENTULUI		
5.1. Istoric	-	
5.2. Calitatea de autor	Nu este cazul	
5.3. Cțitor/Comanditar	-	
6. DESCRIERE		
6.1. Descriere zonă și UAT	Suprafața: 37 km ² Populație (locatari): 18.164 Număr construcții: 8986 Număr obiective în PUG: 44	
6.2. elemente de peisaj natural și cultural	Clădire de locuit – d)	
6.3. Inspekția vizuală (Aug.2020): CP BAMPROIECT SRL de arhitect AL-Bashtawi Mohammad		
6.4. Descrierea obiectivului	Conform Planșa aferentă	
6.5. Elemente de construcție, materiale și tehnici	Invelitoare : Țiglă ceramică Șarpantă : lemn Timplarie : lemn	
<ul style="list-style-type: none"> cărămidă lemn, 	Finisaje	tencuiala din var nisip
	Decorații	-
7. CONSERVARE/RESTAURARE/AMENINȚARE		
7.1. Starea generală de conservare	b) bună	
7.2. Valoare culturală complexă:	Medie	
8. DOCUMENTARE		
8.1. BIBLIOGRAFIE	LMI 2015, site-ul wikipedia	
9. OBSERVAȚII / RECOMANDATĂ PENTRU PĂSTRAREA ȘI PUNEREA ÎN VALOARE		
9.1. Clădire	-	
9.2. Curte	-	
10. Data: Aug. 2020		

Fișa nr.18 – CASA, STR. Tiutlescu N., NR.8bis, secolului XX



1. IDENTIFICARE

1.1. COD LMI	OT-II-m-B-08663
1.2. CATEGORIE	MONUMENT
1.3. DENUMIRE OFICIALĂ	Casă

2. LOCALIZARE ADMINISTRATIVĂ

2.1. STAT	România - RO
2.2. JUDEȚ	Olt - OT
2.3. ORAȘ	BALȘ
2.4. SAT	Nu este cazul
2.5. COMUNĂ	Nu este cazul
2.6. NUMELE STRĂZII	NICOLAE TITULESCU
2.7. ADRESA POȘTALĂ	8 bis, 235100

2.8. LOCALIZARE ANTERIOARĂ

2.8.1. Oraș	BALȘ
2.8.2. Comună/Cartier/Sector urban	Nu este cazul
2.8.3. Sat/Cătun	Nu este cazul
2.8.4. Adrese poștale anterioare	Nu este cazul
2.8.5. Nume anterioare ale străzii	Nu este cazul
2.9. COORDONATE GEOGRAFICE	44.3511934, 24.0945052,17
2.10. REFERINȚE GEOGRAFICE	Nu este cazul
2.11. IDENTIFICARE CARTOGRAFICĂ	Conform Planșa aferentă

3. TIP PROPRIETATE	Privată ¹
--------------------	----------------------

4. DATARE

4.1. datare prin perioade istorice	5 (moderna)
------------------------------------	-------------

¹ regimul de proprietate (publică/privată)

Fișa nr.18 – CASA, STR. Tiutlescu N., NR.8bis, secolului XX

4.2. date prin intervale date	Începutul secolului XX	
5. EVENIMENTE, PERSOANE ȘI EVENIMENTE ASOCIATE ISTORIEI MONUMENTULUI		
5.1. Istoric	-	
5.2. Calitatea de autor	Nu este cazul	
5.3. Ctitor/Comanditar	-	
6. DESCRIERE		
6.1. Descriere zonă și UAT	Suprafața: 37 km ² Populație (locatari): 18.164 Număr construcții: 8986 Număr obiective în PUG: 45	
6.2. elemente de peisaj natural și cultural	Clădire de locuit – d)	
6.3. Inspekția vizuală (Aug.2020): CP BAMPROIECT SRL de arhitect AL-Bashtawi Mohammad		
6.4. Descrierea obiectivului	Conform Planșa aferentă	
6.5. Elemente de construcție, materiale și tehnici	Invelitoare : Țiglă ceramică Șarpantă : lemn Timplarie : lemn	
<ul style="list-style-type: none"> • cărămidă • lemn, 	Finisaje	tencuiala din var nisip
	Decorații	-
7. CONSERVARE/RESTAURARE/AMENINȚARE		
7.1. Starea generală de conservare	b) bună	
7.2. Valoare culturală complexă:	Medie	
8. DOCUMENTARE		
8.1. BIBLIOGRAFIE	LMI 2015, site-ul wikipedia	
9. OBSERVAȚII / RECOMANDATĂ PENTRU PĂSTRAREA ȘI PUNEREA ÎN VALOARE		
9.1. Clădire	-	
9.2. Curte	-	
10. Data: Aug. 2020		

CASE - ORAS BALȘ, JUDEȚ OLT
COD LMI OT-II-m-B-08661, POZIȚIA 256
COD LMI OT-II-m-B-08662, POZIȚIA 257
COD LMI OT-II-m-B-08663, POZIȚIA 258
STR. NICOLAE TITULESCU

LEGENDA

· LIMITE

- ZONA PROTECTIE FATA DE OBIECTIVELE CU VALOARE DE PATRIMONIU
- LIMITA PROPRIETATE OBIECTIVE CU VALOARE DE PATRIMONIU
- CONSTRUCTII
- LIMITE PARCELE



LISTA DE COORDONATE ZONA DE PROTECTIE

	X	Y
1.	317298.36	428302.75
2.	317254.27	428284.33
3.	317210.44	428257.55
4.	317229.17	428228.72
5.	317242.56	428219.04
6.	317262.52	428179.15
7.	317704.89	428373.40
8.	317721.26	428200.95
9.	317319.58	428200.95
10.	317322.90	428224.14
11.	317312.47	428253.27
12.	317309.51	428268.17
13.	317312.88	428281.68

MONUMENT ISTORIC CASA

POZITIA DIN LMI 257 OT-II-m-08662
Sf. Sec XIX

MONUMENT ISTORIC CASA

POZITIA DIN LMI 256 OT-II-m-08661
Sf. Sec XIX

MONUMENT ISTORIC CASA

POZITIA DIN LMI 258 OT-II-m-08663
Sf. Sec XIX

43. CASA OT-II-m-B-08661

LISTA DE COORDONATE MONUMENT ISTORIC

	X	Y
1.	317259.80	428252.89
2.	317269.29	428261.02
3.	317269.37	428263.68
4.	317261.81	428272.06
5.	317257.31	428268.16
6.	317252.35	428273.83
7.	317246.84	428269.44

44. CASA OT-II-m-B-08662

LISTA DE COORDONATE MONUMENT ISTORIC

	X	Y
1.	317294.92	428223.22
2.	317284.72	428247.71
3.	317268.19	428237.83
4.	317275.05	428224.16
5.	317278.93	428225.96
6.	317280.72	428221.85
7.	317284.79	428223.62
8.	317280.11	428234.43
9.	317282.16	428235.27
10.	317288.97	428220.71

45. CASA OT-II-m-B-08663

LISTA DE COORDONATE MONUMENT ISTORIC

	X	Y
1.	317265.84	428202.90
2.	317274.49	428208.00
3.	317273.47	428209.88
4.	317275.18	428210.80
5.	317263.53	428230.62
6.	317262.73	428230.03
7.	317260.98	428231.92
8.	317251.55	428225.59

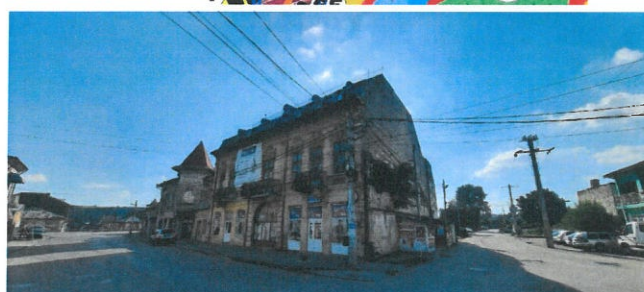
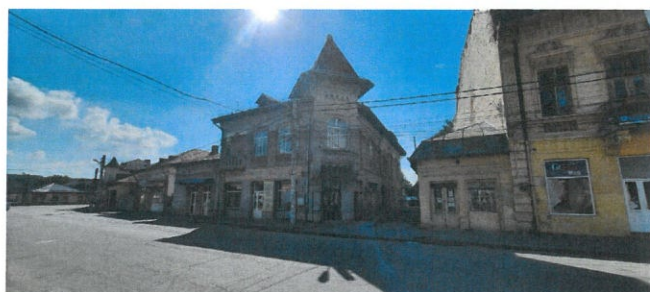

Fișa nr.19 – Biserica "Sf. Dumitru" și "Sf. Dumitru" 1753/1913

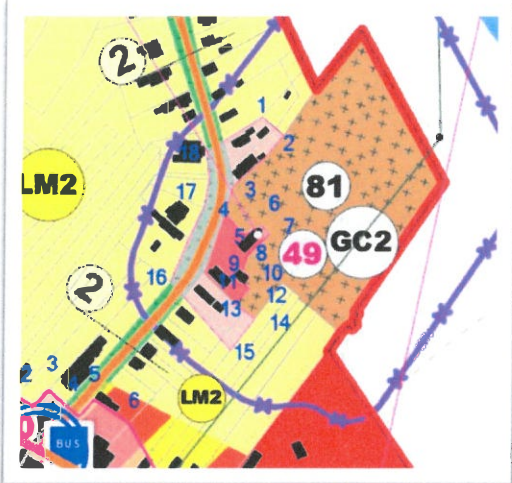

1. IDENTIFICARE

1.1. Cod LMI	OT-II-m-B-08664
1.2. Categorie	MONUMENT
1.3. Denumire oficială	Biserica „Sf.Dumitru” și „Sf.Ștefan”

2. LOCALIZARE ADMINISTRATIVĂ

2.1. Stat	România - RO
2.2. Județ	Olt - OT
2.3. Oraș	BALȘ
2.4. Sat	Nu este cazul
2.5. Comună	Nu este cazul
2.6. Numele străzii	VASILESCU GHEORGHE
2.7. Adresa poștală	10, 235001, DJ 643

2.8. LOCALIZARE ANTERIOARĂ

2.8.1. Oraș	BALȘ
2.8.2. Comună/Cartier/Sector urban	Nu este cazul
2.8.3. Sat/Cătun	Nu este cazul
2.8.4. Adrese poștale anterioare	Nu este cazul
2.8.5. Nume anterioare ale străzii	Nu este cazul
2.9. Coordonate geografice	44.3609253° N, 24.1019063° E
2.10. Referințe geografice	Nu este cazul
2.11. Identificare cartografică	Conform Planșa aferentă

3. TIP PROPRIETATE

privată¹

4. DATARE

4.1. Datare prin perioade istorice	5 Epoca modernă
4.2. Datare prin intervale date	1753, adăugat pridvor 1913

¹ regimul de proprietate (publică/privată)

Fișa nr.19 – Biserica "Sf. Dumitru" și "Sf. Dumitru" 1753/1913

5. EVENIMENTE, PERSOANE ȘI EVENIMENTE ASOCIATE ISTORIEI MONUMENTULUI	
5.1. Istoric	Biserica a fost zidita la 1753 de Stefan Trapezunda-vel Ban al Craiovei si Protopopul Radu Cazanescu. La 1913 i s-a adaugat pridvorul pe cheltuiala si munca enoriasilor..
5.2. Calitatea de autor	Nu este cazul
5.3. Ctitor/Comanditar	Protopopul Radu Cazanescu
6. DESCRIERE	
6.1. Inspectia vizuală (Aug.2020): CP BAMPROIECT SRL dearhitectAL-BashtawiMohammad	
6.2. Descriere zonă și UAT	Suprafața: 37 km ² Populație (locatari): 18.164 Număr construcții: 8986 Număr obiective in PUG: 49
6.3. elemente de peisaj natural și cultural	d) protecția peisajului cuprinde acțiunile de conservare și menținere a aspectelor semnificative sau caracteristice ale unui peisaj, justificate prin valoarea sa patrimonială derivată din configurația naturală și/sau de intervenția umană.
6.4. funcțiunea actuală a obiectivului	Clădire de cult
6.5. Descrierea Obiectivului	Conform Planșaaferentă
6.6. Elemente de construcție, materiale și tehnici	Invelitoare :tabla Șarpantă : lemn Timplarie :lemn Finisaje : - tencuiala din var nisip Decorații : - Pictură murală, în vopsea
7. CONSERVARE/RESTAURARE/AMENINȚARE	
7.1. Starea fizică actuală a obiectivului	b) bună
7.2. Valoare culturală complexă:	Medie
8. DOCUMENTARE, RECOMANDATĂ PENTRU PĂSTRAREA ȘI PUNEREA ÎN VALOARE	
8.1.Clădire	DA
8.2.curte	DA
8.5. Bibliografie	LMI 2015, site-ulwikipedia
9. OBSERVAȚII	1753/ adaugat pridvor 1913
10. Data: Aug. 2020	

**BISERICA "SFÂNTUL DUMITRU" și
"SFÂNTUL ȘTEFAN"
COD LMI OT-II-m-B-08664, POZIȚIA 259
ORAS BALȘ, JUDEȚ OLT
STR.GEORGE VASILESCU**

LEGENDA

- LIMITE
- LIMITA INTRAVILAN
- ZONA PROTECTIE FATA DE OBIECTIVELE CU VALOARE DE PATRIMONIU
- LIMITA PROPRIETATE OBIECTIVE CU VALOARE DE PATRIMONIU
- CONSTRUCTII
- LIMITE PARCELE
- ZONA PROTEJATA PE BAZA NORMELOR SANITARE

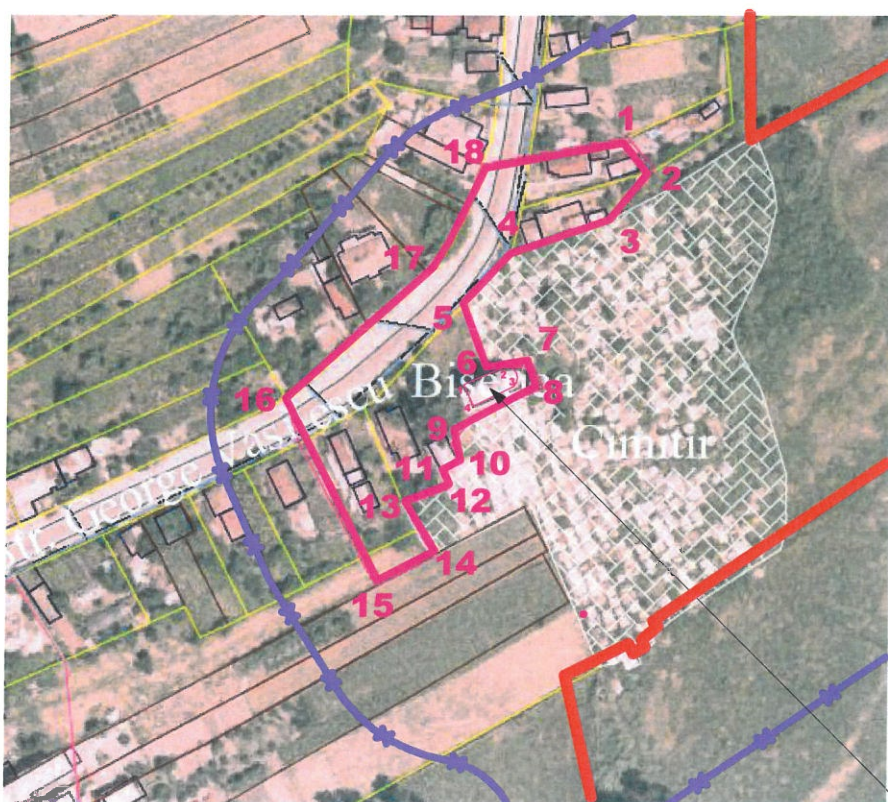

**BISERICA "SF. DUMITRU
și SF. ȘTEFAN"
OT-II-m-B-08664**

**LISTA DE COORDONATE
MONUMENT ISTORIC**

X	Y
1. 317671.45	428384.58
2. 317676.69	428396.93
3. 317670.13	428399.91
4. 317664.95	428387.54

**LISTA DE COORDONATE
ZONA DE PROTECTIE**

X	Y
1. 317745.37	428434.74
2. 317734.44	428440.38
3. 317720.45	428428.47
4. 317710.37	428398.37
5. 317695.83	428384.86
6. 317676.22	428391.33
7. 317676.75	428404.81
8. 317669.95	428407.72
9. 317662.18	428387.84
10. 317654.18	317654.18
11. 317647.84	428383.66
12. 317645.29	428378.19
13. 317640.54	428380.13
14. 317635.65	428366.78
15. 317620.41	428375.58
16. 317607.48	428351.70
17. 317667.32	428331.97
18. 317704.89	428373.40

**MONUMENT ISTORIC
BISERICA "Sf.DUMITRU" și "Sf.ȘTEFAN"
POZIȚIA DIN LMI 259 OT-II-m-B-08664
1753**

