PLAN URBANISTIC ZONAL

„Strapungere DN23 - Statia de epurare"

Terenul aferent drumului De240 de la DN23 pana la Statia de epurare Focsani - Mun. Focsani, Jud. Vrancea

Propunere de mobilare urbanistica

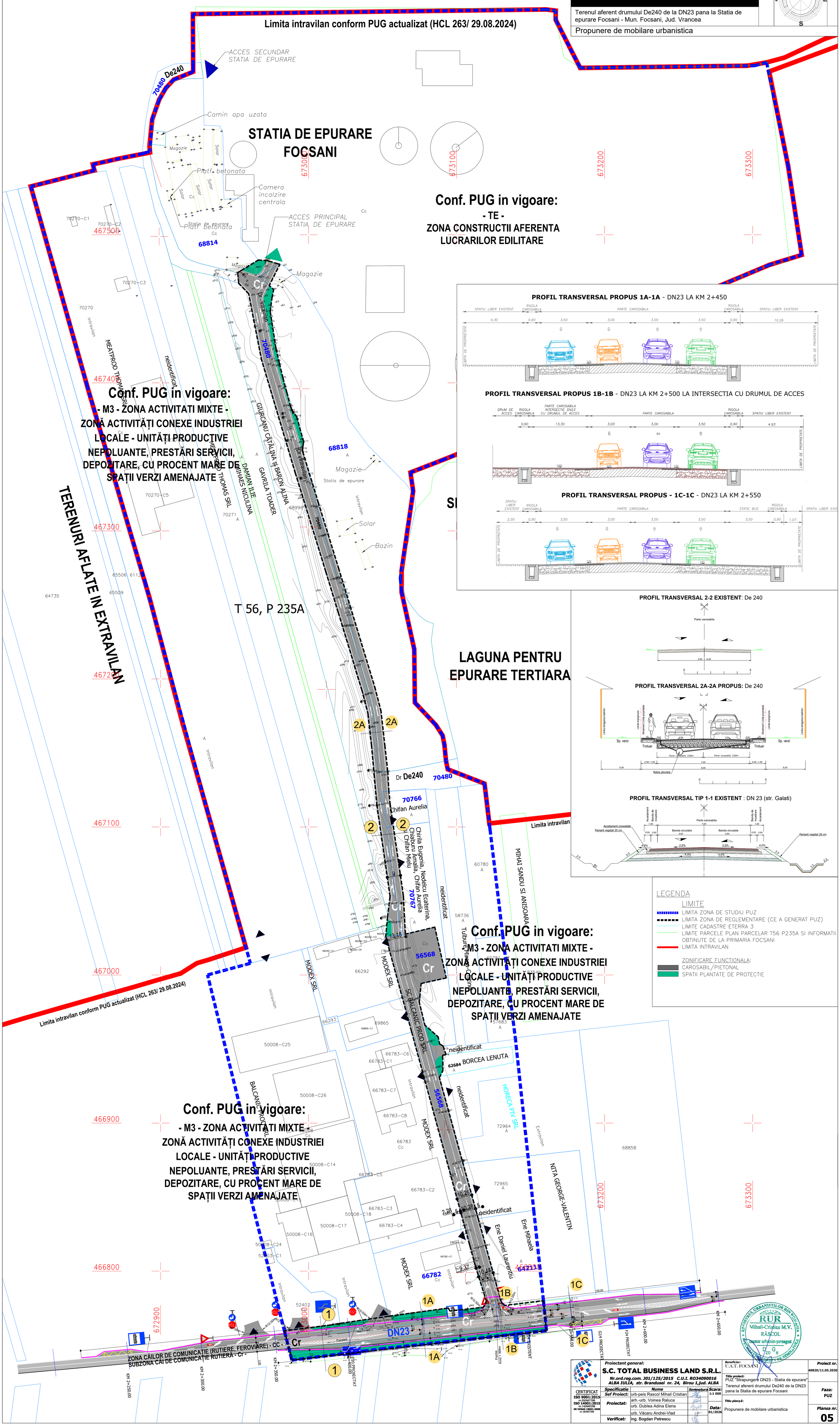

PROFIL TRANSVERSAL PROPUS 1A-1A - DN23 LA KM 2+450

PROFIL TRANSVERSAL PROPUS 1B-1B - DN23 LA KM 2+500 LA INTERSECTIA CU DRUMUL DE ACCES

PROFIL TRANSVERSAL PROPUS - 1C-1C - DN23 LA KM 2+550

PROFIL TRANSVERSAL 2-2 EXISTENT: De 240

PROFIL TRANSVERSAL 2A-2A PROPUS: De 240

PROFIL TRANSVERSAL TIP 1-1 EXISTENT : DN 23 (str. Galati)

LEGENDA

LIMITE

- LIMITA ZONA DE STUDIU PUZ
- LIMITA ZONA DE REGLEMENTARE (CE A GENERAT PUZ)
- LIMITE CADASTRE ETERRA 3
- LIMITE PARCELE PLAN PARCELAR T56 P235A SI INFORMATII OBTINUTE DE LA PRIMARIA FOCSANI
- LIMITA INTRAVILAN

ZONIFICARE FUNCTIONALA:

- CAROSABIL/PIETONAL
- SPATII PLANTATE DE PROTECTIE

CERTIFICAT ISO 9001:2015 nr.09/NAT398; ISO 14001:2015 nr.14/NAR398; SR OHSAS 18001:2008 nr.16/NAT398	Proiectant general: S.C. TOTAL BUSINESS LAND S.R.L. Nr.ord.reg.com. J01/125/2015 C.U.I. RO34090016 ALBA IULIA, str. Brandusei nr. 24, Birou 1,jud. ALBA	Beneficiar: U.A.T. FOCSANI	Proiect nr. 40820/11.05.2020
	Specificatie / Nume / Semnatura / Scara: 1:1 000	Titlu proiect: PUZ "Strapungere DN23 - Statia de epurare" Terenul aferent drumului De240 de la DN23 pana la Statia de epurare Focsani	Faza: PUZ
	Sef Proiect: urb-peis Rascol Mihail Cristian		
	Proiectat: arh.-urb. Voinea Raluca; urb. Dublea Adina Elena; urb. Văcaru Andrei-Vlad	Data: 01/2026	
	Verificat: ing. Bogdan Petrescu	Titlu planșă: Propunere de mobilare urbanistica	Plansa nr. 05

REGISTRUL URBANIȘTILOR DIN ROMÂNIA — RUR — Mihail-Cristian M.V. RĂSCOL — master urbanist-peisagist — D G 6 — MEMBRU ÎNSCRIS ÎN REGISTRUL DE EVIDENȚĂ