PLAN URBANISTIC ZONAL

„Strapungere DN23 - Statia de epurare"

Terenul aferent drumului De240 de la DN23 pana la Statia de epurare Focsani - Mun. Focsani, Jud. Vrancea

Reglementari - Retele tehnico-edilitare

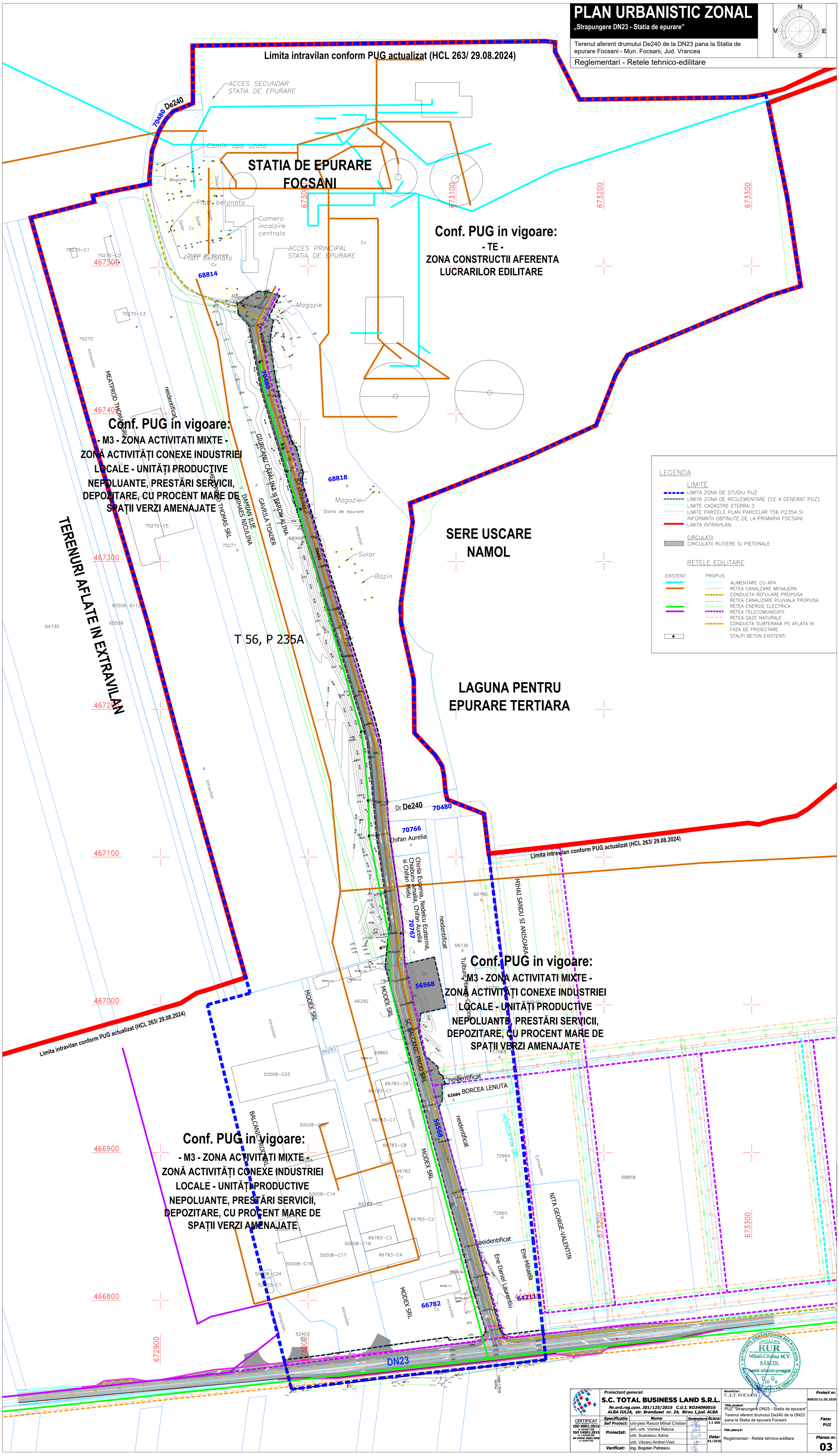

Proiectant general: S.C. TOTAL BUSINESS LAND S.R.L. Nr.ord.reg.com. J01/125/2015 C.U.I. RO34090016 ALBA IULIA, str. Brandusei nr. 24, Birou 1,jud. ALBA			Beneficiar: U.A.T. FOCSANI
CERTIFICAT ISO 9001:2015 nr.09/NAT398 ISO 14001:2015 nr.14/NAR398 SR OHSAS 18001:2008 nr.18/NAT398	Specificatie	Nume	Semnatura
	Sef Proiect:	urb-peis Rascol Mihail Cristian	
	Proiectat:	arh.-urb. Voinea Raluca	
		urb. Susnescu Adina	
		urb. Văcaru Andrei-Vlad	
	Verificat:	ing. Bogdan Petrescu	

Scara: 1:1 000

Data: 01/2026

Titlu proiect: PUZ "Strapungere DN23 - Statia de epurare" Terenul aferent drumului De240 de la DN23 pana la Statia de epurare Focsani

Titlu planșă: Reglementari - Retele tehnico-edilitare

Proiect nr. 40820/11.05.2020

Faza: PUZ

Plansa nr. 03

REGISTRUL URBANIȘTILOR DIN ROMÂNIA — RUR — Mihail-Cristian M.V. RĂSCOL — master urbanist-peisagist — D G 6 — MEMBRU AL ORDINULUI ARHITECȚILOR DE SEMNĂTURĂ